

江津市

バスマップ & 時刻表

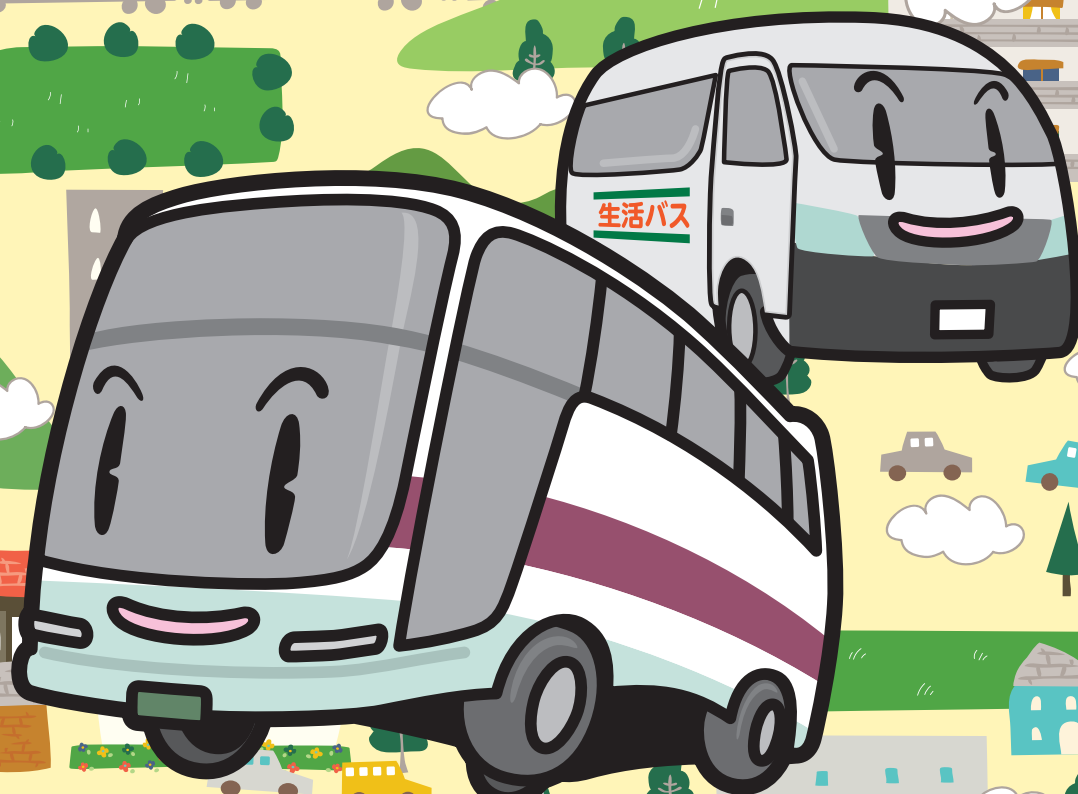

令和6年4月1日現在

石見交通バス時刻表

※掲載しているバス停留所は主要バス停です。
その他のバス停の時刻についてはお問い合わせください。

浜田営業所管内

周布・江津線(商港・合庁経由) 石見交通浜田営業所 ☎0855-27-2211

令和6年4月1日 改正

江津方面

行き先	周布	商港口	熱田	はまだ お魚市場	原町	合庁前	殿町	浜田 駅前	下府 駅	千畳 苑	久代	アクス 前	波子	沖田 クリニック	敬川 駅前	都野津 駅前	和木	江津市 役所前	済生会 病院	江津 駅前	温泉津 温泉口
江津	6:22	6:28	6:32	—	6:39	6:41	6:43	6:50	6:59	7:00	7:05	7:06	7:08	—	7:12	7:15	7:19	7:24	7:26	7:30	—
江津	7:01	7:07	7:11	—	7:18	7:20	7:22	7:30	7:39	7:40	7:45	7:46	7:48	—	7:52	7:55	7:59	8:04	8:06	8:12	—
江津	7:39	7:45	7:49	—	7:57	7:59	8:01	8:10	8:19	8:20	8:25	8:26	8:28	—	8:32	8:35	8:39	8:44	8:46	8:50	—
江津	8:20	8:26	8:30	8:36	8:39	8:41	8:43	8:50	8:59	9:00	9:05	9:06	9:08	9:14	9:18	9:21	9:25	9:30	9:32	9:36	—
江津	9:20	9:26	9:30	9:36	9:39	9:41	9:43	9:50	9:59	10:00	10:05	10:06	10:08	—	10:12	10:15	10:19	10:24	10:26	10:30	—
江津	10:20	10:26	10:30	10:36	10:39	10:41	10:43	10:50	10:59	11:00	11:05	11:06	11:08	—	11:12	11:15	11:19	11:24	11:26	11:30	—
嘉戸塩田	—	—	—	—	—	—	—	—	—	—	—	—	—	—	—	—	—	—	12:18	12:22	—
江津	11:20	11:26	11:30	11:36	11:39	11:41	11:43	11:50	11:59	12:00	12:05	12:06	12:08	12:14	12:18	12:21	12:25	12:30	12:32	12:36	—
江津	12:20	12:26	12:30	12:36	12:39	12:41	12:43	12:50	12:59	13:00	13:05	13:06	13:08	—	13:12	13:15	13:19	13:24	13:26	13:30	—
江津	13:20	13:26	13:30	13:36	13:39	13:41	13:43	13:50	13:59	14:00	14:05	14:06	14:08	—	14:12	14:15	14:19	14:24	14:26	14:30	—
嘉戸塩田	—	—	—	—	—	—	—	—	—	—	—	—	—	—	—	—	—	—	15:18	15:22	—
江津	14:20	14:26	14:30	14:36	14:39	14:41	14:43	14:50	14:59	15:00	15:05	15:06	15:08	15:14	15:18	15:21	15:25	15:30	15:32	15:36	—
江津	15:20	15:26	15:30	15:36	15:39	15:41	15:43	15:50	15:59	16:00	16:05	16:06	16:08	—	16:12	16:15	16:19	16:24	16:26	16:30	—
温泉津	16:22	16:28	16:32	—	16:39	16:41	16:43	16:50	16:59	17:00	17:05	17:06	17:08	—	17:12	17:15	17:19	17:24	17:26	17:34	18:12
嘉戸塩田	—	—	—	—	—	—	—	—	—	—	—	—	—	—	—	—	—	—	17:38	17:42	—
江津	16:57	17:03	17:07	17:14	17:17	17:19	17:21	17:30	17:39	17:40	17:45	17:46	17:48	17:54	17:58	18:01	18:05	18:10	18:12	18:18	—
江津	17:41	17:47	17:51	—	17:59	18:01	18:03	18:10	18:19	18:20	18:25	18:26	18:28	—	18:32	18:35	18:39	18:44	18:46	18:50	—
江津	18:22	18:28	18:32	—	18:39	18:41	18:43	18:50	18:59	19:00	19:05	19:06	19:08	—	19:12	19:15	19:19	19:24	19:26	19:30	—

周布方面

行き先	温泉津 温泉口	江津 駅前	済生会 病院	江津市 役所前	和木	都野津 駅前	敬川 駅前	沖田 クリニック	波子	アクス 前	久代	千畳 苑	下府 駅	浜田 駅前	殿町	合庁前	原町	はまだ お魚市場	熱田	商港口	周布
周布	—	6:38	6:42	6:44	6:49	6:53	6:57	—	7:01	7:03	7:04	7:09	7:10	7:23	7:28	7:30	7:32	—	7:39	7:43	7:54
周布	6:40	7:18	7:22	7:24	7:29	7:33	7:37	—	7:41	7:43	7:44	7:49	7:50	8:05	8:10	8:12	8:14	—	8:21	8:25	8:36
周布	—	7:58	8:02	8:04	8:09	8:13	8:17	—	8:21	8:23	8:24	8:29	8:30	8:43	8:48	8:50	8:52	8:55	9:01	9:04	9:12
周布	—	8:38	8:42	8:44	8:49	8:53	8:57	9:00	9:07	9:09	9:10	9:15	9:16	9:27	9:32	9:34	9:36	9:39	9:45	9:48	9:56
周布	—	9:38	9:42	9:44	9:49	9:53	9:57	—	10:01	10:03	10:04	10:09	10:10	10:21	10:26	10:28	10:30	10:33	10:39	10:42	10:50
周布	—	10:38	10:42	10:44	10:49	10:53	10:57	—	11:01	11:03	11:04	11:09	11:10	11:21	11:26	11:28	11:30	11:33	11:39	11:42	11:50
周布	—	11:38	11:42	11:44	11:49	11:53	11:57	12:00	12:07	12:09	12:10	12:15	12:16	12:27	12:32	12:34	12:36	12:39	12:45	12:48	12:56
周布	—	13:38	13:42	13:44	13:49	13:53	13:57	—	14:01	14:03	14:04	14:09	14:10	14:21	14:26	14:28	14:30	14:33	14:39	14:42	14:50
周布	—	14:38	14:42	14:44	14:49	14:53	14:57	15:00	15:07	15:09	15:10	15:15	15:16	15:27	15:32	15:34	15:36	15:39	15:45	15:48	15:56
周布	—	15:38	15:42	15:44	15:49	15:53	15:57	—	16:01	16:03	16:04	16:09	16:10	16:21	16:26	16:28	16:30	16:33	16:39	16:42	16:50
周布	—	16:38	16:42	16:44	16:49	16:53	16:57	—	17:01	17:03	17:04	17:09	17:10	17:21	17:26	17:28	17:30	—	17:37	17:41	17:52
周布	—	17:18	17:22	17:24	17:29	17:33	17:37	17:40	17:47	17:49	17:50	17:55	17:56	18:09	18:14	18:16	18:18	—	18:25	18:28	18:36
周布	—	17:58	18:02	18:04	18:09	18:13	18:17	—	18:21	18:23	18:24	18:29	18:30	18:41	18:46	18:48	18:50	—	18:57	19:00	19:07
周布	—	18:38	18:42	18:44	18:49	18:53	18:57	—	19:01	19:03	19:04	19:09	19:10	19:21	19:26	19:28	19:29	—	19:36	19:39	19:46

江津市内線 石見交通浜田営業所 ☎0855-27-2211

令和6年4月1日 改正

渡津・嘉戸塩田方面

始発	済生会 病院	江津市 役所前	江津駅前	大橋東詰	渡津	整肢 学園前	嘉戸 塩田口
周布	8:06	8:08	8:12	8:14	8:15	8:17	8:19
済生会	12:18	12:20	12:22	12:24	12:25	12:27	12:29
済生会	15:18	15:20	15:22	15:24	15:25	15:27	15:29
済生会	17:38	17:40	17:42	17:44	17:45	17:47	17:49

江津方面

嘉戸 塩田口	整肢 学園前	渡津	大橋東詰	江津駅前	江津市 役所前	済生会 病院	行き先
8:31	8:33	8:35	8:36	8:38	8:40	8:42	周布
12:31	12:33	12:35	12:36	12:38	12:40	12:42	周布
15:31	15:33	15:35	15:36	15:38	15:40	15:42	周布
17:51	17:53	17:55	17:56	17:58	18:00	18:02	周布

大田営業所管内

大田・江津線 石見交通大田営業所 ☎0854-82-0662

令和6年4月1日 改正

大田 → イオンタウン → 大浦 → 仁万 → 温泉津 → 浅利 → 江津方面																	
行き先	停留所	大田市立病院	バスセンター	イオンタウン	静岡平口	新達浜橋	大浦西口	宅野口(9号)	宅野港(市道)	仁万駅前	湯里駅前	温泉津駅前	道の駅サンピコ	浅利駅	塩田	江津駅前	済生会江津病院
温泉津発 周布											温泉口発 6:40	6:44	7:00	7:06	7:12	7:18	7:22
市道經由 仁万			7:55	8:02	8:05	8:08	8:12	—	8:17	8:25	止						
国道經由 江津	9:30	9:40	9:47	9:50	9:53	9:57	10:01	—	10:07	10:18	10:24	10:40	10:46	10:52	10:58	11:02	
市道經由 仁万	10:25	10:35	10:42	10:45	10:48	10:52	—	10:57	11:05	止							
国道經由 江津	11:50	12:00	12:07	12:10	12:13	12:17	12:21	—	12:27	12:38	12:44	13:00	13:06	13:12	13:18	13:22	
国道經由 江津	12:40	12:50	12:57	13:00	13:03	13:07	13:11	—	13:17	13:28	13:34	13:50	13:56	14:02	14:08	14:12	
市道經由 仁万		●13:30	●13:37	●13:40	●13:43	●13:47	—	●13:52	●14:00	止							
市道經由 サンピコ	14:50	15:00	15:07	15:10	15:13	15:17	—	15:22	15:30	15:41	15:47	16:03	止				
仁万発 サンピコ								発	16:30	16:41	16:47	17:03	止				
国道經由 江津	17:20	17:30	17:37	17:40	17:43	17:47	17:51	—	17:57	18:08	18:14	18:30	18:36	18:42	18:48	18:52	
市道經由 サンピコ	●17:55	●18:05	●18:12	●18:15	●18:18	●18:22	—	●18:27	●18:35	●18:46	●18:52	●19:08	止				

江津 → 浅利 → 温泉津 → 仁万 → 大浦 → イオンタウン → 大田方面																	
行き先	停留所	済生会江津病院	江津駅前	塩田	浅利駅	道の駅サンピコ	温泉津駅前	湯里駅前	仁万駅前	宅野港(市道)	宅野口(9号)	大浦西口	新達浜橋	静岡平口	イオンタウン	バスセンター	大田市立病院
サンピコ→病院 市道經由					発	●6:45	●7:01	●7:07	●7:19	●7:27	—	●7:34	7:39	●7:42	●7:46	●7:52	●8:02
サンピコ→病院 国道經由					発	7:30	7:46	7:52	8:04	—	8:10	8:16	8:21	8:24	8:28	8:34	8:44
仁万→病院 市道經由								発	8:30	8:38	—	8:45	8:50	8:53	8:57	9:03	9:13
江津→病院 国道經由	8:22	8:26	8:32	8:38	8:44	9:00	9:06	9:18	—	9:24	9:30	9:35	9:38	9:42	9:48	9:58	
仁万→病院 市道經由								発	★11:15	★11:23	—	★11:28	★11:32	★11:35	★11:39	—	★11:49
江津→病院 国道經由	11:17	11:21	11:27	11:33	11:39	11:55	12:01	12:13	—	12:19	12:23	12:27	12:30	12:34	12:40	12:50	
仁万→センター 市道經由									●14:05	●14:13	—	●14:18	●14:22	●14:25	●14:29	●14:35	止
江津→病院 国道經由	14:13	14:17	14:23	14:29	14:35	14:51	14:57	15:09	—	15:15	15:19	15:23	15:26	15:30	15:36	15:46	
江津→病院 国道經由	15:19	15:23	15:29	15:35	15:41	15:57	16:03	16:15	—	16:21	16:25	16:29	16:32	16:36	16:42	16:52	
サンピコ→センター 市道經由					発	17:10	17:26	17:32	17:44	17:52	—	17:57	18:01	18:04	18:08	18:14	止
浜田→江津→温泉津	17:26	17:34	17:40	17:46	17:52	18:08	(温泉口18:12止)										

●印は土曜・日曜・祝日運休 ★印、川南より山崎經由で運転

波積線 石見交通大田営業所 ☎0854-82-0662

令和6年4月1日 改正

大家 → 元井田 → 波積 → 浅利 → 江津方面										
行き先	停留所	大家	大家回転場	元井田	波積	中都治	浅利駅	塩田	江津駅前	済生会病院
済生会病院	●6:15	●6:17	●6:30	●6:38	●6:43	●6:49	●6:55	●7:01	●7:05	
済生会病院			発	●7:32	●7:37	●7:43	●7:49	●7:55	●7:59	
済生会病院	発	●8:40	●8:53	●9:01	●9:06	●9:13	●9:20	●9:26	●9:30	
済生会病院	発	●13:00	●13:13	●13:21	●13:26	●13:32	●13:38	●13:44	●13:48	
済生会病院	発	●16:00	●16:13	●16:21	●16:26	●16:32	●16:38	●16:44	●16:48	
済生会病院			発	●17:41	●17:46	●17:52	●17:58	●18:04	●18:08	

江津 → 浅利 → 波積 → 元井田・大家方面										
行き先	停留所	済生会病院	江津駅前	塩田	浅利駅	中都治	波積	元井田	大家回転場	大家
波積	●6:58	●7:02	●7:08	●7:14	●7:20	●7:25	止			
大家回転場	●7:43	●7:47	●7:53	●7:59	●8:05	●8:10	●8:18	●8:31	止	
大家回転場	●11:33	●11:37	●11:43	●11:49	●11:55	●12:00	●12:08	●12:21	止	
大家回転場	●14:43	●14:47	●14:53	●14:59	●15:05	●15:10	●15:18	●15:31	止	
波積	●17:08	●17:12	●17:18	●17:24	●17:30	●17:35	止			
大家	●18:38	●18:42	●18:48	●18:54	●19:00	●19:05	●19:13	●19:26	●19:28	

●印は土曜・日曜・祝日運休

江津川本線

石見交通浜田営業所 ☎0855-27-2211

※距離に応じて運賃が変わります

令和元年9月16日 改正

江津高校前・済生会病院 → 石見川本						
江津高校前						19:29
都野津駅						19:30
都野津						19:31
都野津一町内						19:32
遠見山						19:33
和木						19:34
向の浜						19:34
東和木						19:35
西屋口						19:36
中央公園口						19:37
嘉久志						19:38
江津市役所前						19:39
シビックゾーン						19:40
済生会病院	6:00	7:02	12:30	15:51	18:31	19:41
シビックゾーン	6:01	7:03	12:31	15:52	18:32	↓
江津市役所前(Aコープ)	6:02	7:04	12:32	15:53	18:33	19:43
江津駅前	6:04	7:06	12:34	15:55	18:35	19:45
大橋西詰	6:05	7:07	12:35	15:56	18:36	19:46
大橋東詰	6:06	7:08	12:36	15:57	18:37	19:47
岩貝	6:06	7:08	12:36	15:57	18:37	19:47
下長田	6:07	7:09	12:37	15:58	18:38	19:48
中長田	6:08	7:10	12:38	15:59	18:39	19:49
上長田	6:09	7:11	12:39	16:00	18:40	19:50
太田	6:10	7:12	12:40	16:01	18:41	19:51
上野原口	6:11	7:13	12:41	16:02	18:42	19:52
森原	6:12	7:14	12:42	16:03	18:43	19:53
下八神	6:13	7:15	12:43	16:04	18:44	19:54
中八神	6:13	7:15	12:43	16:04	18:44	19:54
上八神	6:14	7:16	12:44	16:05	18:45	19:55
下河戸口	6:16	7:18	12:46	16:07	18:47	19:57
松川市	6:17	7:19	12:47	16:08	18:48	19:58
川平着	6:19	7:21	12:49	16:10	18:50	20:00
川平発	6:21	7:23	12:51	16:12	18:52	20:02
川平口	6:23	7:25	12:53	16:14	18:54	20:04
櫃原	6:24	7:26	12:54	16:15	18:55	20:05
中長良	6:25	7:27	12:55	16:16	18:56	20:06
新屋原	6:26	7:28	12:56	16:17	18:57	20:07
上長良	6:27	7:29	12:57	16:18	18:58	20:08
日浦	6:28	7:30	12:58	16:19	18:59	20:09
大口	6:29	7:31	12:59	16:20	19:00	20:10
下の原	6:30	7:32	13:00	16:21	19:01	20:11
住江橋	6:31	7:33	13:01	16:22	19:02	20:12
桜江大橋	6:31	7:33	13:01	16:22	19:02	20:12
桜江総合センター	6:33	7:35	13:03	16:24	19:04	20:14
川戸着	6:34	7:36	13:04	16:25	19:05	20:15
川戸発	6:38	7:40	13:06	16:29	19:07	20:17
船津	6:40	7:42	13:08	16:31	19:09	20:19
臼木	6:41	7:43	13:09	16:32	19:10	20:20
元折	6:43	7:45	13:11	16:34	19:12	20:22
榎谷口	6:45	7:47	13:13	16:36	19:14	20:24
大貫橋	6:46	7:48	13:14	16:37	19:15	20:25
和田	6:48	7:50	13:16	16:39	19:17	20:27
川越生活改善センター前	6:49	7:51	13:17	16:40	19:18	20:28
川越着	6:50	7:52	13:18	16:41	19:19	20:29
川越発	6:53	7:55	13:20	16:44	19:21	20:31
川越大橋	6:54	7:56	13:21	16:45	19:22	20:32
坂本橋	6:56	7:58	13:23	16:47	19:24	20:34
坂本口	6:57	7:59	13:24	16:48	19:25	20:35
鹿賀着	6:59	8:01	13:26	16:50	19:27	20:37
鹿賀発	7:02	8:04	13:28	16:53	19:29	20:39
下尾原	7:05	8:07	13:31	16:56	19:32	20:42
上尾原	7:06	8:08	13:32	16:57	19:33	20:43
道の駅かわもと	7:08	8:10	13:34	16:59	19:35	20:45
木谷	7:10	8:12	13:36	17:01	19:37	20:47
下三島	7:12	8:14	13:38	17:03	19:39	20:49
川本中学校前	7:13	8:15	13:39	17:04	19:40	20:50
石見川本	7:18	8:20	13:42	17:09	19:43	20:53

石見川本 → 江津高校前・済生会病院						
石見川本	7:00	8:50	13:30	16:10	17:15	19:50
川本中学校前	7:03	8:53	13:33	16:13	17:18	19:53
下三島	7:04	8:54	13:34	16:14	17:19	19:54
木谷	7:06	8:56	13:36	16:16	17:21	19:56
道の駅かわもと	7:08	8:58	13:38	16:18	17:23	19:58
上尾原	7:10	9:00	13:40	16:20	17:25	20:00
下尾原	7:11	9:01	13:41	16:21	17:26	20:01
鹿賀着	7:14	9:04	13:44	16:24	17:29	20:04
鹿賀発	7:17	9:06	13:46	16:27	17:32	20:06
坂本口	7:19	9:08	13:48	16:29	17:34	20:08
坂本橋	7:20	9:09	13:49	16:30	17:35	20:09
川越大橋	7:22	9:11	13:51	16:32	17:37	20:11
川越着	7:23	9:12	13:52	16:33	17:38	20:12
川越発	7:26	9:14	13:54	16:36	17:41	20:14
川越生活改善センター前	7:27	9:15	13:55	16:37	17:42	20:15
和田	7:28	9:16	13:56	16:38	17:43	20:16
大貫橋	7:30	9:18	13:58	16:40	17:45	20:18
榎谷口	7:31	9:19	13:59	16:41	17:46	20:19
元折	7:33	9:21	14:01	16:43	17:48	20:21
臼木	7:35	9:23	14:03	16:45	17:50	20:23
船津	7:36	9:24	14:04	16:46	17:51	20:24
桜江総合センター	7:39	9:27	14:07	16:49	17:54	20:27
川戸着	7:40	9:28	14:08	16:50	17:55	20:28
川戸発	7:44	9:30	14:10	16:54	17:59	20:30
桜江大橋	7:45	9:31	14:11	16:55	18:00	20:31
住江橋	7:45	9:31	14:11	16:55	18:00	20:31
下の原	7:46	9:32	14:12	16:56	18:01	20:32
大口	7:47	9:33	14:13	16:57	18:02	20:33
日浦	7:48	9:34	14:14	16:58	18:03	20:34
上長良	7:49	9:35	14:15	16:59	18:04	20:35
新屋原	7:50	9:36	14:16	17:00	18:05	20:36
中長良	7:51	9:37	14:17	17:01	18:06	20:37
櫃原	7:52	9:38	14:18	17:02	18:07	20:38
川平口	7:53	9:39	14:19	17:03	18:08	20:39
川平着	7:55	9:41	14:21	17:05	18:10	20:41
川平発	7:57	9:43	14:23	17:07	18:12	20:43
松川市	7:59	9:45	14:25	17:09	18:14	20:45
下河戸口	8:00	9:46	14:26	17:10	18:15	20:46
上八神	8:02	9:48	14:28	17:12	18:17	20:48
中八神	8:03	9:49	14:29	17:13	18:18	20:49
下八神	8:03	9:49	14:29	17:13	18:18	20:49
森原	8:04	9:50	14:30	17:14	18:19	20:50
上野原口	8:05	9:51	14:31	17:15	18:20	20:51
太田	8:06	9:52	14:32	17:16	18:21	20:52
上長田	8:07	9:53	14:33	17:17	18:22	20:53
中長田	8:08	9:54	14:34	17:18	18:23	20:54
下長田	8:09	9:55	14:35	17:19	18:24	20:55
岩貝	8:10	9:56	14:36	17:20	18:25	20:56
大橋東詰	8:10	9:56	14:36	17:20	18:25	20:56
大橋西詰	8:11	9:57	14:37	17:21	18:26	20:57
江津駅前	8:12	9:58	14:38	17:22	18:27	20:58
江津市役所前(ゆめタウン)	8:14	10:00	14:40	17:24	18:29	21:00
シビックゾーン	8:17	10:03	14:43	17:27	18:32	21:03
済生会病院	8:20	10:04	14:44	17:30	18:35	21:04
江津市役所前(ゆめタウン)	8:22					
嘉久志	8:23					
中央公園口	8:24					
西屋口	8:25					
東和木	8:26					
向の浜	8:27					
和木	8:27					
遠見山	8:28					
都野津一町内	8:29					
都野津駅	8:30					
江津高校前	8:31					

[石見交通] 江津川本線 料金表

単位:円

江津高校前	160
都野津・都野津駅	160
遠見山・都野津一町内	160
向の浜・和木	160
中央公園	160
済生会病院・シビックゾーン	160
江津市役所前	160
江津駅前・大橋西詰	160
大橋東詰	160
下長田・岩貝	160
上長田	160
太田・上野原	160
森原・下八神	160
上八神・中八神	160
下河戸	160
松川市	160
川平	160
川平口	160
中長良	160
上長良	160
日浦	160
大口	160
下の原	160
桜江大橋・住江橋	160
桜江総合センター・川戸	160
船津	160
白木	160
元折	160
榎谷口	160
大貫橋	160
和田	160
川越生活改善センター前	160
川越	160
川越大橋	160
坂本橋	190
坂本口	160
鹿賀	170
下尾原	200
上尾原	160
道の駅かわもと	160
木谷	160
下三島	160
川本中学校前	160
石見川本	210
江津高校前	160
都野津・都野津駅	160
遠見山・都野津一町内	160
向の浜・和木	160
中央公園	160
済生会病院・シビックゾーン	230
江津市役所前	160
江津駅前・大橋西詰	160
大橋東詰	160
下長田・岩貝	190
上長田	190
太田・上野原	200
森原・下八神	210
上八神・中八神	250
下河戸	160
松川市	190
川平	190
川平口	170
中長良	170
上長良	190
日浦	190
大口	190
下の原	200
桜江大橋・住江橋	230
桜江総合センター・川戸	250
船津	260
白木	200
元折	210
榎谷口	230
大貫橋	250
和田	290
川越生活改善センター前	320
川越	350
川越大橋	370
坂本橋	370
坂本口	370
鹿賀	370
下尾原	370
上尾原	370
道の駅かわもと	370
木谷	370
下三島	370
川本中学校前	370
石見川本	370
江津高校前	240
都野津・都野津駅	240
遠見山・都野津一町内	240
向の浜・和木	240
中央公園	240
済生会病院・シビックゾーン	250
江津市役所前	210
江津駅前・大橋西詰	230
大橋東詰	230
下長田・岩貝	230
上長田	230
太田・上野原	240
森原・下八神	240
上八神・中八神	280
下河戸	280
松川市	280
川平	280
川平口	280
中長良	280
上長良	280
日浦	280
大口	280
下の原	280
桜江大橋・住江橋	280
桜江総合センター・川戸	280
船津	280
白木	280
元折	280
榎谷口	280
大貫橋	280
和田	280
川越生活改善センター前	280
川越	280
川越大橋	280
坂本橋	280
坂本口	280
鹿賀	280
下尾原	280
上尾原	280
道の駅かわもと	280
木谷	280
下三島	280
川本中学校前	280
石見川本	280
江津高校前	250
都野津・都野津駅	250
遠見山・都野津一町内	250
向の浜・和木	250
中央公園	250
済生会病院・シビックゾーン	260
江津市役所前	210
江津駅前・大橋西詰	230
大橋東詰	230
下長田・岩貝	230
上長田	230
太田・上野原	240
森原・下八神	240
上八神・中八神	280
下河戸	280
松川市	280
川平	280
川平口	280
中長良	280
上長良	280
日浦	280
大口	280
下の原	280
桜江大橋・住江橋	280
桜江総合センター・川戸	280
船津	280
白木	280
元折	280
榎谷口	280
大貫橋	280
和田	280
川越生活改善センター前	280
川越	280
川越大橋	280
坂本橋	280
坂本口	280
鹿賀	280
下尾原	280
上尾原	280
道の駅かわもと	280
木谷	280
下三島	280
川本中学校前	280
石見川本	280
江津高校前	260
都野津・都野津駅	260
遠見山・都野津一町内	260
向の浜・和木	260
中央公園	260
済生会病院・シビックゾーン	270
江津市役所前	210
江津駅前・大橋西詰	230
大橋東詰	230
下長田・岩貝	230
上長田	230
太田・上野原	240
森原・下八神	240
上八神・中八神	280
下河戸	280
松川市	280
川平	280
川平口	280
中長良	280
上長良	280
日浦	280
大口	280
下の原	280
桜江大橋・住江橋	280
桜江総合センター・川戸	280
船津	280
白木	280
元折	280
榎谷口	280
大貫橋	280
和田	280
川越生活改善センター前	280
川越	280
川越大橋	280
坂本橋	280
坂本口	280
鹿賀	280
下尾原	280
上尾原	280
道の駅かわもと	280
木谷	280
下三島	280
川本中学校前	280
石見川本	280
江津高校前	280
都野津・都野津駅	280
遠見山・都野津一町内	280
向の浜・和木	280
中央公園	280
済生会病院・シビックゾーン	280
江津市役所前	280
江津駅前・大橋西詰	280
大橋東詰	280
下長田・岩貝	280
上長田	280
太田・上野原	280
森原・下八神	280
上八神・中八神	280
下河戸	280
松川市	280
川平	280
川平口	280
中長良	280
上長良	280
日浦	280
大口	280
下の原	280
桜江大橋・住江橋	280
桜江総合センター・川戸	280
船津	280
白木	280
元折	280
榎谷口	280
大貫橋	280
和田	280
川越生活改善センター前	280
川越	280
川越大橋	280
坂本橋	280
坂本口	280
鹿賀	280
下尾原	280
上尾原	280
道の駅かわもと	280
木谷	280
下三島	280
川本中学校前	280
石見川本	280
江津高校前	280
都野津・都野津駅	280
遠見山・都野津一町内	280
向の浜・和木	280
中央公園	280
済生会病院・シビックゾーン	280
江津市役所前	280
江津駅前・大橋西詰	280
大橋東詰	280
下長田・岩貝	280
上長田	280
太田・上野原	280
森原・下八神	280
上八神・中八神	280
下河戸	280
松川市	280
川平	280
川平口	280
中長良	280
上長良	280
日浦	280
大口	280
下の原	280
桜江大橋・住江橋	280
桜江総合センター・川戸	280
船津	280
白木	280
元折	280
榎谷口	280
大貫橋	280
和田	280
川越生活改善センター前	280
川越	280
川越大橋	280
坂本橋	280
坂本口	280
鹿賀	280
下尾原	280
上尾原	280
道の駅かわもと	280
木谷	280
下三島	280
川本中学校前	280
石見川本	280

江津市バスマップ

令和6年4月1日現在



日本海

浜田市



運行情報は
NAVITIME から
チェックいただけます。

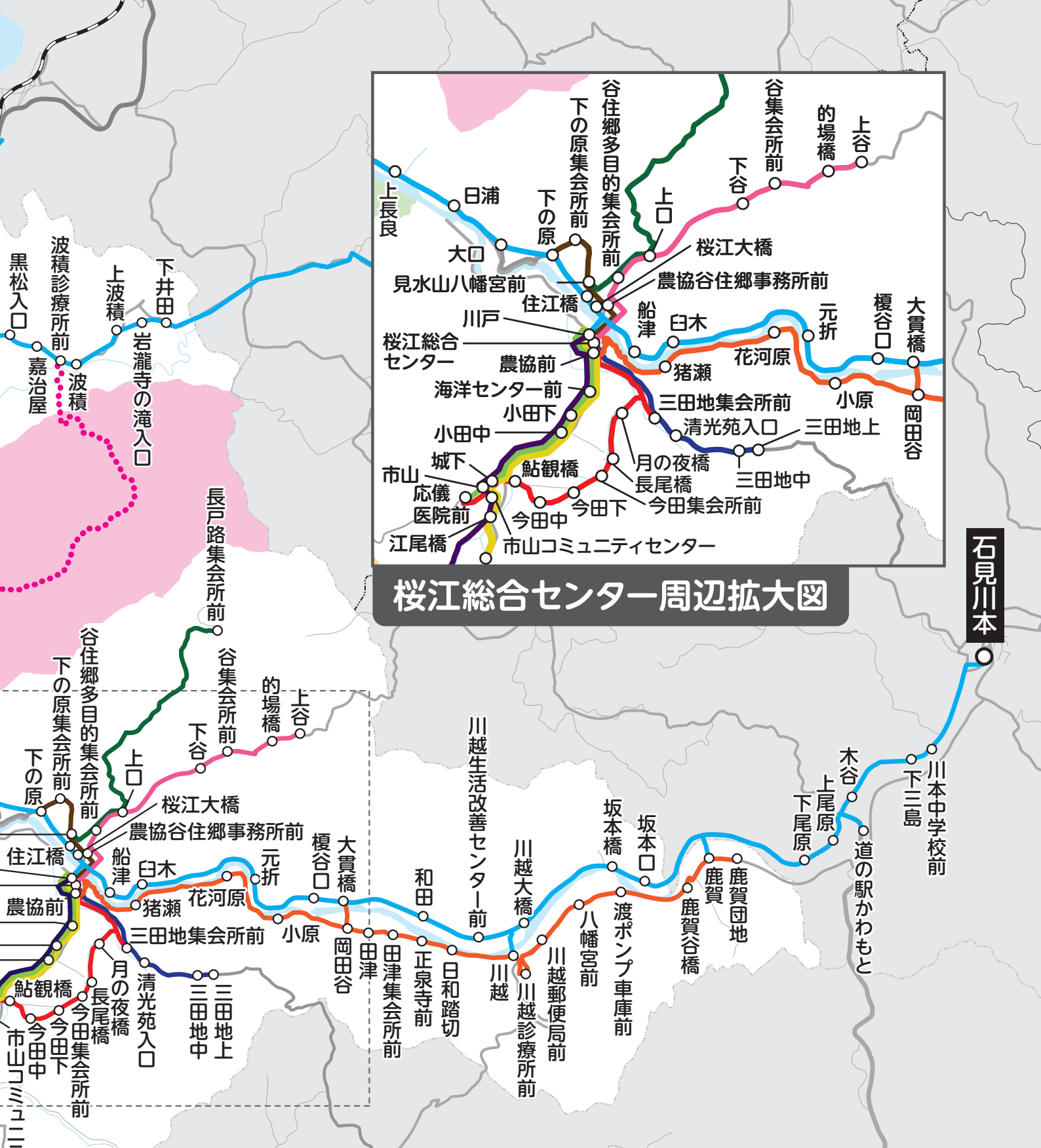

桜江総合センター周辺拡大図

石見川本

江津市生活バス

- 今田線
- 谷線
- 市山線
- 長戸路線
- 三田地線
- 長谷線 (桜江中学校スクールバス)
- 下の原線
- 江津川平線
- 鹿賀線
- 江尾線
- 生活路線代替バス (井沢峠～跡市)
- 江津有福線

区域型運行 (江津市生活バス)

- 松川波積線
- 川平線
- 有福千田線
- 相乗りタクシー (長谷地域)

浜田市生活路線バス

- 浜田路線 (有福線)

石見交通

- 江津川本線、周布江津線、江津市内線、大田江津線、波積線

江津市生活バス時刻表

※江津市生活バスは、祝日・年末年始等は運休します。

三田地線

一律200円

川戸方面 月・木曜日運行

三田地方面 月・木曜日運行

三田地上 → 川戸		川戸 → 三田地上	
三田地上	8:40	川戸	16:34
三田地中	8:41	桜江総合センター	16:35
清光苑入口	8:42	三田地集会所前	16:39
三田地集会所前	8:43	清光苑入口	16:40
桜江総合センター	8:47	三田地中	16:41
川戸	8:48	三田地上	16:42

長戸路線

一律200円

川戸方面 火・金曜日運行

長戸路方面 火・金曜日運行

長戸路集会所前 → 桜江総合センター		桜江総合センター → 長戸路集会所前	
長戸路集会所前	10:20	桜江総合センター	13:05
上	10:28	川戸	13:06
谷住郷多目的集会所前	10:29	見水山八幡宮前	13:09
見水山八幡宮前	10:31	谷住郷多目的集会所前	13:11
川戸	10:36	上	13:12
桜江総合センター	10:37	長戸路集会所前	13:20

鹿賀線

※距離に応じて運賃が変わります

川戸方面 月・木曜日運行

鹿賀方面 月・木曜日運行

鹿賀団地 → 桜江総合センター		桜江総合センター → 鹿賀団地	
鹿賀団地	7:05 9:45	桜江総合センター	13:05 14:49
鹿賀	7:06 9:46	川戸	13:06 14:50
鹿賀谷橋	7:07 9:47	猪瀬	13:08 14:52
渡ポンプ車庫前	7:10 9:50	花河原	13:11 14:55
八幡宮前	7:11 9:51	小原	13:13 14:57
川越郵便局前	7:13 9:53	岡田谷	13:16 15:00
川越診療所前	7:15 9:55	大貫橋	13:18 15:02
川越	7:16 9:56	田津	13:19 15:03
日和踏切	7:18 9:58	田津集会所前	13:20 15:04
正泉寺前	7:19 9:59	正泉寺前	13:21 15:05
田津集会所前	7:20 10:00	日和踏切	13:22 15:06
田津	7:21 10:01	川越	13:24 15:08
大貫橋	7:22 10:02	川越診療所前	13:25 15:09
岡田谷	7:24 10:04	川越郵便局前	13:27 15:11
小原	7:27 10:07	八幡宮前	13:29 15:13
花河原	7:29 10:09	渡ポンプ車庫前	13:30 15:14
猪瀬	7:32 10:12	鹿賀谷橋	13:33 15:17
川戸	7:34 10:14	鹿賀	13:34 15:18
桜江総合センター	7:35 10:15	鹿賀団地	13:35 15:19

谷線

一律200円

川戸方面 火・金曜日運行

谷方面 火・金曜日運行

上谷 → 桜江総合センター		桜江総合センター → 上谷	
上谷	8:20	桜江総合センター	16:34
的場橋	8:21	川戸	16:35
谷集会所前	8:22	農協谷住郷事務所前	16:37
下谷	8:24	谷住郷多目的集会所前	16:38
上口	8:26	上	16:40
谷住郷多目的集会所前	8:28	下谷	16:42
農協谷住郷事務所前	8:29	谷集会所前	16:44
川戸	8:31	的場橋	16:45
桜江総合センター	8:32	上	16:46

下の原線

一律200円

川戸方面 火・金曜日運行

下の原方面 火・金曜日運行

下の原 → 桜江総合センター		桜江総合センター → 下の原	
下の原	9:15	桜江総合センター	14:43
下の原集会所前	9:17	川戸	14:44
見水山八幡宮前	9:19	見水山八幡宮前	14:47
川戸	9:22	下の原集会所前	14:49
桜江総合センター	9:23	下の原	14:51

今田線

一律200円

市山方面 月・木曜日運行

川戸方面 月・木曜日運行

川戸 → 応儀医院前		応儀医院前 → 川戸	
川戸	10:19	応儀医院前	14:30
桜江総合センター	10:21	船観橋	14:32
三田地集会所前	10:22	今田中	14:33
月の夜橋	10:23	今田下	14:34
長尾橋	10:25	今田集会所前	14:36
今田集会所前	10:26	長尾橋	14:37
今田下	10:28	月の夜橋	14:39
今田中	10:30	三田地集会所前	14:41
船観橋	10:33	桜江総合センター	14:44
応儀医院前	10:35	川戸	14:45

生活路線代替バス(井沢峠～跡市)

※距離に応じて運賃が変わります

跡市方面 月～土曜日運行

井沢方面 月～土曜日運行

井沢峠 → 跡市			跡市 → 井沢峠				
	1便		2便				
	月～金	月～金 土	月～金	月～金 土			
井沢峠	7:55	15:00	12:40	跡市	11:45	15:45	13:30
井沢上	7:59	15:04	12:44	長瀬	11:47	15:47	13:32
井沢	8:01	15:06	12:46	石見小原	11:49	15:49	13:34
清見	8:04	15:09	12:49	舞立	11:51	15:51	13:36
上舞立	8:07	15:12	12:52	上舞立	11:53	15:53	13:38
舞立	8:09	15:14	12:54	清見	11:56	15:56	13:41
石見小原	8:11	15:16	12:56	井沢	11:59	15:59	13:44
長瀬	8:13	15:18	12:58	井沢上	12:01	16:01	13:46
跡市	8:15	15:20	13:00	井沢峠	12:05	16:05	13:50

有福千田線

一律200円

跡市方面 火・木曜日運行

福田方面 火・木曜日運行

福田 → 跡市バス停留所		跡市バス停留所 → 福田	
福田	9:50	跡市バス停留所	13:20
跡市バス停留所	- (※)	福田	- (※)

(※) 予約による区間運行のため、時間不定時

予約受付

街後山工務店 TEL 0855-56-2240 ※運行日の前日午後5時までに予約してください

川平線

一律200円

久坪方面 火・金曜日運行

後谷方面 火・金曜日運行

〔予約による区間運行〕

〔予約による区間運行〕

後谷 → 川平口		川平口 → 後谷	
後谷	8:10	12:10	川平口
川平口			11:00 16:40
			後谷

予約による運行のため、時間不定期

松川・波積線

一律200円

川平方面 月・木曜日運行〔予約による区間運行〕

波積診療所前 → 川平			
波積診療所前	7:10	12:10	13:50
川平			16:20

予約による運行のため、時間不定期

波積方面 月・木曜日運行〔予約による区間運行〕

川平 → 波積診療所前			
川平	8:00	13:00	15:35
波積診療所前			17:10

予約による運行のため、時間不定期

予約受付

街浅利タクシー TEL 0855-55-1115

※運行日の前日午後5時までに予約してください

市山線

一律200円

川戸方面

応儀医院前 → 川戸					
運行日	月・木曜日		火・金曜日		
応儀医院前	11:02	12:42	11:02	12:35	14:30
城下	11:03	12:43	11:03	12:36	14:31
小田中	11:05	12:45	11:05	12:38	14:33
小田下	11:06	12:46	11:06	12:39	14:34
海洋センター前	11:07	12:47	11:07	12:40	14:35
農協前	11:09	12:49	11:09	12:42	14:37
桜江総合センター	11:10	12:50	11:10	12:43	14:38
川戸	11:11	12:51	11:11	12:44	14:39

市山方面

川戸 → 応儀医院前					
運行日	月・木曜日		火・金曜日		
川戸	7:53	8:50	7:48	8:37	9:27
桜江総合センター	7:54	8:51	7:49	8:38	9:28
農協前	7:55	8:52	7:50	8:39	9:29
海洋センター前	7:57	8:54	7:52	8:41	9:31
小田下	7:58	8:55	7:53	8:42	9:32
小田中	7:59	8:56	7:54	8:43	9:33
城下	8:01	8:58	7:56	8:45	9:35
応儀医院前	8:02	8:59	7:57	8:46	9:36

江津川平線

※距離に応じて運賃が変わります

江津方面 火・水・金曜日運行

川平 → ゆめタウン江津前		
川平	8:50	12:55
松平防災拠点施設前	8:51	12:56
船津橋	8:52	12:57
赤栗	8:55	13:00
田野村集会所前	8:58	13:03
旧金田ふれあいセンター前	8:59	13:04
千金	9:00	13:05
江津本町	9:04	13:09
旧市役所前	9:06	13:11
江津駅前	9:08	13:13
江津市役所	9:11	13:16
済生会病院	9:14	13:19
ゆめタウン江津前	9:17	13:22

川平方面 火・水・金曜日運行

ゆめタウン江津前 → 川平		
ゆめタウン江津前	10:30	14:10
江津市役所	10:33	14:13
済生会病院	10:36	14:16
江津駅前	10:39	14:19
旧市役所前	10:41	14:21
江津本町	10:43	14:23
千金	10:47	14:27
旧金田ふれあいセンター前	10:48	14:28
田野村集会所前	10:49	14:29
赤栗	10:52	14:32
船津橋	10:55	14:35
松平防災拠点施設前	10:56	14:36
川平	10:57	14:37

長谷線(桜江中学校スクールバス)

※距離に応じて運賃が変わります

川戸方面 月~土曜日運行

風の館前 → 川戸		
風の館前	7:13	16:03
風の国入口	7:14	16:04
長谷コミュニティセンター前	7:17	16:07
長谷中	7:19	16:09
南郷口	7:20	16:10
八戸口	7:21	16:11
八戸下	7:22	16:12
入原	7:24	16:14
江尾橋	7:26	16:16
市山コミュニティセンター前	7:27	16:17
市山	7:28	16:18
城下	7:29	16:19
小田中	7:30	16:20
小田下	7:31	16:21
海洋センター前	7:32	16:22
農協前	7:33	16:23
桜江総合センター	7:34	16:24
川戸	7:35	16:25

風の国方面 月~土曜日運行

川戸 → 風の館前		
川戸	17:15	18:35
桜江総合センター	17:16	18:36
農協前	17:17	18:37
海洋センター前	17:18	18:38
小田下	17:19	18:39
小田中	17:20	18:40
城下	17:21	18:41
市山	17:22	18:42
市山コミュニティセンター前	17:23	18:43
江尾橋	17:24	18:44
入原	17:26	18:46
八戸下	17:28	18:48
八戸口	17:29	18:49
南郷口	17:30	18:50
長谷中	17:31	18:51
長谷コミュニティセンター前	17:33	18:53
風の国入口	17:36	18:56
風の館前	17:37	18:57

江尾線

一律200円

川戸方面 月・火・木・金曜日運行 江尾方面 月・火・木・金曜日運行

日和川橋 → 川戸			川戸 → 日和川橋		
	月・木	火・金		月・火・木・金	
日和川橋	9:05	8:55	川戸	14:15	
江尾集会所前	9:06	8:56	桜江総合センター	14:16	
江尾橋	9:06	8:56	農協前	14:17	
市山コミュニティセンター前	9:07	8:57	海洋センター前	14:18	
市山	9:08	8:58	小田下	14:19	
城下	9:09	8:59	小田中	14:20	
小田中	9:10	9:00	城下	14:21	
小田下	9:11	9:01	市山	14:22	
海洋センター前	9:12	9:02	市山コミュニティセンター前	14:23	
農協前	9:13	9:03	江尾橋	14:24	
桜江総合センター	9:14	9:04	江尾集会所前	14:24	
川戸	9:15	9:05	日和川橋	14:25	

相乗りタクシー(長谷地域)

一律500円

川戸方面 火・木曜日運行

長谷方面 火・木曜日運行

長谷地域 → 川戸		川戸 → 長谷地域	
長谷地域	- (※)	川戸	14:00
川戸	9:25	長谷地域	- (※)

(※) 予約による区間運行のため、時間不定時

予約受付

長谷地域コミュニティ交流センター TEL 0855-92-1218 ※運行日の前日正午までに予約してください

江津有福線

※距離に応じて運賃が変わります

江津駅方面行き

バス停	毎日	土日運休	毎日	土日運休	毎日	土日運休
	1便	2便	3便	4便	5便	6便
有福温泉	8:15	10:15	11:55	13:20	16:00	17:40
西堂庭	8:16	10:16	11:56	13:21	16:01	17:41
堂庭	8:17	10:17	11:57	13:22	16:02	17:42
東堂庭	8:18	10:18	11:58	13:23	16:03	17:43
味方	8:19	10:19	11:59	13:24	16:04	17:44
生り畑	8:20	10:20	12:00	13:25	16:05	17:45
西跡市	8:21	10:21	12:01	13:26	16:06	17:46
跡市	8:22	10:22	12:02	13:27	16:07	17:47
旧跡市小学校前	8:22	10:22	12:02	13:27	16:07	17:47
目田	8:23	10:23	12:03	13:28	16:08	17:48
千田	8:25	10:25	12:05	13:30	16:10	17:50
松ヶ前	8:26	10:26	12:06	13:31	16:11	17:51
羽代口	8:28	10:28	12:08	13:33	16:13	17:53
神村	8:29	10:29	12:09	13:34	16:14	17:54
二宮	8:30	10:30	12:10	13:35	16:15	17:55
能美医院前	8:31	10:31	12:11	13:36	16:16	17:56
赤羽根公園前	8:32	10:32	12:12	13:37	16:17	17:57
江津高校前	8:33	10:33	12:13	13:38	16:18	17:58
都野津駅口	8:34	10:34	12:14	13:39	16:19	17:59
都野津駅前	8:35	10:35	12:15	13:40	16:20	18:00
都野津一町内	8:36	10:36	12:16	13:41	16:21	18:01
遠見山	8:37	10:37	12:17	13:42	16:22	18:02
和木	8:38	10:38	12:18	13:43	16:23	18:03
向の浜	8:39	10:39	12:19	13:44	16:24	18:04
東和木	8:40	10:40	12:20	13:45	16:25	18:05
西屋口	8:41	10:41	12:21	13:46	16:26	18:06
中央公園口	8:42	10:42	12:22	13:47	16:27	18:07
嘉久志	8:43	10:43	12:23	13:48	16:28	18:08
江津市役所前	8:45	10:45	12:25	13:50	16:30	18:10
シビックゾーン	8:46	10:46	12:26	13:51	16:31	18:11
済生会病院	8:46	10:46	12:26	13:51	16:31	18:11
江津市役所前(Aコープ前)	8:48	10:48	12:28	13:53	16:33	18:13
江津駅前	8:50	10:50	12:30	13:55	16:35	18:15

有福温泉方面行き

令和6年4月1日 改正

バス停	毎日	土日運休	毎日	土日運休	毎日	土日運休
	1便	2便	3便	4便	5便	6便
江津駅前	7:35	9:15	11:00	12:35	15:10	17:00
江津市役所前	7:38	9:18	11:03	12:38	15:13	17:03
シビックゾーン	7:38	9:18	11:03	12:38	15:13	17:03
済生会病院	7:39	9:19	11:04	12:39	15:14	17:04
江津市役所前(ゆめタウン江津前)	7:40	9:20	11:05	12:40	15:15	17:05
嘉久志	7:42	9:22	11:07	12:42	15:17	17:07
中央公園口	7:43	9:23	11:08	12:43	15:18	17:08
西屋口	7:44	9:24	11:09	12:44	15:19	17:09
東和木	7:45	9:25	11:10	12:45	15:20	17:10
向の浜	7:46	9:26	11:11	12:46	15:21	17:11
和木	7:47	9:27	11:12	12:47	15:22	17:12
遠見山	7:48	9:28	11:13	12:48	15:23	17:13
都野津一町内	7:49	9:29	11:14	12:49	15:24	17:14
都野津駅前	7:50	9:30	11:15	12:50	15:25	17:15
都野津駅口	7:51	9:31	11:16	12:51	15:26	17:16
江津高校前	7:52	9:32	11:17	12:52	15:27	17:17
赤羽根公園前	7:53	9:33	11:18	12:53	15:28	17:18
能美医院前	7:54	9:34	11:19	12:54	15:29	17:19
二宮	7:55	9:35	11:20	12:55	15:30	17:20
神村	7:56	9:36	11:21	12:56	15:31	17:21
羽代口	7:57	9:37	11:22	12:57	15:32	17:22
松ヶ前	7:59	9:39	11:24	12:59	15:34	17:24
千田	8:00	9:40	11:25	13:00	15:35	17:25
目田	8:02	9:42	11:27	13:02	15:37	17:27
旧跡市小学校前	8:03	9:43	11:28	13:03	15:38	17:28
跡市	8:03	9:43	11:28	13:03	15:38	17:28
西跡市	8:04	9:44	11:29	13:04	15:39	17:29
生り畑	8:05	9:45	11:30	13:05	15:40	17:30
味方	8:06	9:46	11:31	13:06	15:41	17:31
東堂庭	8:07	9:47	11:32	13:07	15:42	17:32
堂庭	8:08	9:48	11:33	13:08	15:43	17:33
西堂庭	8:09	9:49	11:34	13:09	15:44	17:34
有福温泉	8:10	9:50	11:35	13:10	15:45	17:35

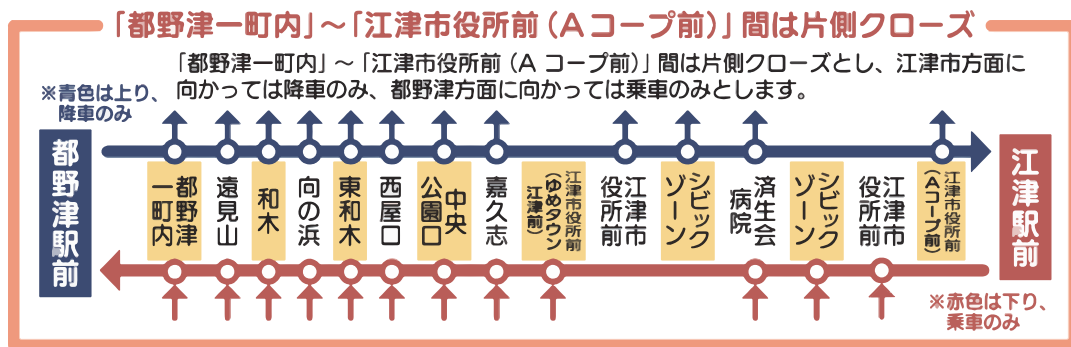

浜田市生活路線バス「浜田路線」(有福線)

◎ 浜田市地域活動支援課 tel.0855-25-9201

※距離に応じて運賃が変わります

※掲載しているバス停留所は主要バス停です。その他のバス停の時刻についてはお問い合わせください。

有福温泉方面行き

バス停	1便	2便	3便	4便	5便
はまだお魚市場入口	6:08	●7:23	11:00	●14:55	17:18
原町	6:10	●7:25	11:02	●14:57	17:20
栄町	6:14	●7:29	11:06	●15:01	17:24
浜田駅	6:23	●7:38	11:15	●15:10	17:35
下府駅	6:34	●7:49	11:26	●15:21	17:46
大水道	6:35	●7:50	11:27	●15:22	17:47
上府	6:37	●7:52	11:29	●15:24	17:49
宇野	6:44	●7:59	11:36	●15:31	17:56
下有福	6:52	●8:07	11:44	●15:39	18:04
有福温泉	6:56	●8:11	11:48	●15:43	18:10

●印は土曜・日曜・祝日運休

お魚市場方面行き

バス停	1便	2便	3便	4便	5便
有福温泉	7:06	●8:21	11:58	●15:53	18:20
下有福	7:10	●8:25	12:02	●15:57	18:24
宇野	7:18	●8:33	12:10	●16:05	18:32
上府	7:25	●8:40	12:17	●16:12	18:39
大水道	7:27	●8:42	12:19	●16:14	18:41
下府駅	7:31	●8:46	12:23	●16:18	18:45
浜田駅	7:43	●8:56	12:33	●16:28	18:55
栄町	7:50	●9:03	12:40	●16:35	19:02
原町	7:53	●9:06	12:43	●16:38	19:05
はまだお魚市場入口	7:55	●9:08	12:45	●16:40	19:07

●印は土曜・日曜・祝日運休

江津市生活バス江津川平線 料金表

												川平													
												松平防災拠点施設前	160												
												船津橋		160	160										
												赤粟		160	160	160									
												田野村集会所前		180	190	230	230								
												旧金田ふれあいセンター前		160	200	230	260	260							
												千金		160	200	260	290	330	330						
												江津本町		160	200	210	260	330	360	360					
												旧市役所前		160	190	240	280	360	380	410	410				
												江津駅前		160	160	190	240	280	360	380	410	410			
												江津市役所		160	160	190	200	250	300	370	400	430	430		
												済生会病院		160	160	160	200	210	290	320	400	410	460	460	
												ゆめタウン江津前		160	160	160	160	190	200	250	300	370	400	430	430

江津市生活バス鹿賀線 料金表

																		鹿賀団地																		
																		鹿賀	160																	
																		鹿賀谷橋		160	170															
																		渡ポンプ車庫前		160	190	200														
																		八幡宮前		160	170	220	230													
																		川越郵便局前		160	160	220	260	280												
																		川越診療所前		160	190	190	230	280	290											
																		川越		160	160	190	190	230	280	290										
																		日和踏切		160	160	160	200	200	240	290	300									
																		正泉寺前		160	170	170	190	210	210	280	310	320								
																		田津集会所前		160	170	190	190	210	230	230	300	330	340							
																		田津		160	170	190	200	200	210	230	230	330	360	370						
																		大貫橋		160	160	170	190	200	200	210	230	230	330	360	370					
																		岡田谷		160	160	160	170	190	200	200	210	230	230	330	360	370				
																		小原		160	160	160	160	170	200	220	220	230	250	250	340	370	380			
																		花河原		160	170	170	170	190	220	240	290	290	300	320	320	390	420	430		
																		猪瀬		180	210	230	230	230	250	290	320	360	360	370	390	390	450	470	480	
																		川戸		190	240	290	310	310	310	330	360	390	420	420	430	450	450	490	500	
																		桜江総合センター		160	190	240	290	310	310	310	330	360	390	420	420	430	450	450	490	500

長谷線(桜江中学校スクールバス) 料金表

														桜江総合センター・川戸														
														農協前		150	150											
														海洋センター前		150	150	150										
														小田下		150	150	150	150									
														小田中		150	150	150	150									
														城下		150	220	220	220	220								
														市山コミュニティセンター前・市山		150	150	220	220	220	220							
														江尾橋		150	150	150	220	220	220	220						
														入原		150	150	150	220	280	280	280	280					
														八戸下		210	250	250	250	300	360	360	360	360				
														八戸口		150	250	250	250	250	300	360	360	360	360			
														南郷口		170	230	330	330	330	370	440	440	440	440			
														長谷中		170	170	230	330	330	330	370	440	440	440	440		
														長谷コミュニティセンター前		170	170	170	230	330	330	330	370	440	440	440	440	
														風の館前・風の国入口		170	170	170	170	230	330	330	330	370	440	440	440	440

生活路線代替バス(井沢峠～跡市) 料金表

							跡市									
							長瀬	100								
							石見小原		100	140						
							舞立		100	140	160					
							上舞立		100	140	160	180				
							清見		100	140	170	200	230			
							井沢		100	150	170	200	240	260		
							井沢上		100	130	170	200	230	270	290	
							井沢峠		100	100	130	170	200	230	270	290

江津市生活バス江津有福線 料金表

単位:円

														有福温泉																		
														西堂庭		200																
														堂庭		200	200															
														東堂庭		200	200	200														
														味方		200	200	200	200													
														生り畑		200	200	200	200	200												
														西跡市		200	200	200	200	200	200											
														跡市		200	200	200	200	200	200	200										
														旧跡市小学校		200	200	200	200	200	200	200	200									
														目田		200	200	200	200	200	200	200	200									
														千田		200	200	200	200	200	200	200	200	200								
														松ヶ前		200	200	200	200	200	200	400	400	400	400							
														羽代口		200	200	200	200	200	200	200	400	400	400	400						
														神村		200	200	200	200	200	200	200	400	400	400	400						
														二宮		200	200	200	200	200	200	200	200	400	400	400	400					
														能見医院前		200	200	200	200	200	200	200	200	200	400	400	400	400				
														赤羽根公園前		200	200	200	200	200	200	200	200	200	200	400	400	400	400			
														江津高校前		200	200	200	200	200	200	200	200	200	200	200	400	400	400	400		
														都野津駅口		200	200	200	200	200	200	200	200	200	200	200	200	400	400	400	400	
														都野津駅前		200	200	200	200	200	200	200	200	200	200	200	200	200	400	400	400	400
都野津一町内	200	200	200	200	200	200	200	200	200	200	200	200	200	200	200	200	200	400	400	400	400											
遠見山	200	200	200	200	200	200	200	200	200	200	200	200	200	200	200	200	200	400	400	400	400											
和木	300	300	300	300	300	300	300	300	300	300	500	500	500	500	500	500	500	700	700	700	700											
向の浜	300	300	300	300	300	300	300	300	300	300	500	500	500	500	500	500	500	700	700	700	700											
東和木	300	300	300	300	300	300	300	300	300	300	500	500	500	500	500	500	500	700	700	700	700											
西屋口	300	300	300	300	300	300	300	300	300	300	500	500	500	500	500	500	500	700	700	700	700											
中央公園口	300	300	300	300	300	300	300	300	300	300	500	500	500	500	500	500	500	700	700	700	700											
嘉久志	300	300	300	300	300	300	300	300	300	300	500	500	500	500	500	500	500	700	700	700	700											
江津市役所前(ゆめタウン)	300	300	300	300	300	300	300	300	300	300	500	500	500	500	500	500	500	700	700	700	700											
江津市役所前(市役所)	300	300	300	300	300	300	300	300	300	300	500	500	500	500	500	500	500	700	700	700	700											
シビックゾーン	300	300	300	300	300	300	300	300	300	300	500	500	500	500	500	500	500	700	700	700	700											
済生会病院	300	300	300	300	300	300	300	300	300	300	500	500	500	500	500	500	500	700	700	700	700											
江津市役所前(Aコープ)	300	300	300	300	300	300	300	300	300	300	500	500	500	500	500	500	500	700	700	700	700											
江津駅前	300	300	300	300	300	300	300	300	300	300	500	500	500	500	500	500	500	700	700	700	700											



運行情報は
NAVITIME から
チェックいただけます。

お問い合わせ / 江津市地域振興課 TEL 0855-52-7926