

江津の“今”と“未来”を伝える広報紙



か ば わ ん ら

GOTSU PUBLIC RELATIONS MAGAZINE
3
2017
VOL.783

GO GOTSU!
山陰の「創造力特区」へ。



特集

ふるさと納税

寄付が結ぶ江津と全国——

インテリア用の瓦に石州瓦のセラミックサンドを敷いたコケ玉セット。
ふるさと納税の返礼品に、江津の特産品を組み合わせています。
(嘉久志町・じばさんセンター)

集 特 ふるさと納税 寄付が結ぶ江津と全国

地元産品の連携、きっかけは「ふるさと納税」



ふるさと納税の返礼品として石州瓦・石見焼とコケ玉のセットを提供する、じばさんセンターの佐々木事務局長。「江津にゆかりのある素材をお礼にし、寄付して下さった人に江津を感じてもらいたい」と思いを語る。

地域の素材を利用して
コケにも適した環境作り

コケ玉セットは、石州瓦や石見焼皿の上に廃瓦をリサイクルしたセラミックサンドを敷き、その上に江津産のコケ玉を据えています。「皿とコケ玉の間にセラミックサンドを敷くことで水とコケ玉が直接触れ合わず、コケ玉にとって適した環境になります。また、セラミックサンドは水に濡

テレビや雑誌でも度々話題になるふるさと納税。「ふるさと」だと思っ自治体へ「寄付する」制度です。寄付をした人は税の控除が受けられ、さらに寄付先の自治体からお礼の品がもらえる場合もあり人気になっていきます。寄付が結ぶ江津と全国。ふるさと納税をきっかけにした江津の動きを追いました。

れると色が変わるので、水やりのタイミングが一目でわかる効果もあります」と佐々木さん。

江津のことを思っ
もらえるように

「商品の開発にあたっては、江津に縁のある人にはふるさとを思い出してもらい、初めて手にする人には江津を知ってもらうためのPRになるように願いました。一層気持ちを整やすものになれば嬉しいですね」

佐々木さんは寄付をした人と江津とのつながりを大切に思っています。

今後の展開でも、江津ならではの素材を使った取り組みを考えているという佐々木さん。「来年度から販売を予定しているコケ盆栽は、島ノ星山を模して星のマークが付いており、江津にゆかりの柿本人麻呂と万葉ロマンを感じさせます」

ふるさと納税をきっかけに
地元産品同士の連携も

返礼品として一つの品物になった石州瓦・石見焼とコケ玉。

コケ盆栽の山腹に光る島ノ星山を模した星印。平成 29 年度の販売を目指している。



1. ギンゴケやホソウリゴケのコケ玉は水をかけても形が崩れず楽しめる。2. コケ玉セットの置き物は3種類から選ぶ。一番人気は中央のミニはんど。3. セラミックサンドも江津産。4. 味覚のコラボでも江津のPRをねらう。

お礼の品に
江津の特産品

「江津にゆかりの素材である瓦やコケを使った商品で、ふるさと納税をした人に江津を感じてもらいたい」。ふるさと納税のお礼の品を前にそう話すのは、石川県地域産業振興センター（じばさんセンター）事務局長の佐々木進さん。じばさんセンターでは、昨年11月から新たに石州瓦のセラミックサンドを使ったコケ玉セットの販売を始め、お礼の品としても提供しています。

都市部でコケ玉が
密かなブーム

なぜコケ玉なのか、そこには東京で暮らしていた経験がある佐々木さんならではの狙いがありました。「東京では一戸建ての庭のある家にはなかなか住めません。そんな時、限られたスペースでも緑があると潤いになるため、コケや盆栽がひそかにブームになっているのです」。江津ではありふれた存在のコケも、場所が変われば違う価値を生み出すことに気がきました。

他にも、江津産のクラフトビールと江津まる姫ポークがセットになった返礼品が開発されました。ふるさと納税がきっかけとなり、地元産品の連携が進んでいます。

ところで、新聞やテレビなどで話題になっているふるさと納税ですが、どのような制度なのでしょう。次のページで詳しく紹介します。

ふるさと納税は どんな仕組み？

江津市を応援したいと思っ人から
寄付を募るふるさと納税。
江津市にはどれくらい寄付があり、
何に使われるのでしょうか。
具体的な仕組みについて紹介します。



解説
政策企画課
政策企画係長 入江 隆
いりえ たかし

ふるさと納税制度は 出身地に限らない寄付金

ふるさと納税は、納税という名前がついていますが、直接の納税ではなく、自分が貢献したいと思う自治体への寄付金のことです。
金額が2000円を超える寄付をすると、寄付金額から2000円を差し引いた額が、原則として所得税と住民税を合わせて全額控除される制度です。
※寄付の流れは下の図を参照してください。

5000円以上の寄付に 江津市の特産品

さらに江津市では寄付金額に応じて希望の特産品をお礼の品として贈呈しています。
例えば、5000円以上1万円未満では石見焼マグカップや江津の旬野菜セットなど、1万円以上3万円未満では、まる姫ポーク精肉セットやごうつ焼肉セットなど、色々な江津の特産品をお礼の品として用意しています。

寄付金は 基金に積み立て

ふるさと納税の寄付金は基金に積み立てられ、江津市の事業に役立てられます。平成20年にふるさと納税制度が始まってから、これまでの寄付金の累計総額は約3億3000万円です。

寄付金を活用する 事業を選べる

ふるさと納税で寄付したお金の使い道を、次の5つから指定できます。指定しない場合でも、指定なしとして基金に積み立てられます。

1. 江の川が育み人麻呂が愛したふるさとの自然、景観を活かした事業
(約2500万円)
2. 大元神楽、石見神楽など、ふるさとの伝統芸能、文化の伝承に関する事業
(約1335万円)
3. 江の川の豊かな恵みを生かした交流を通じて人々が元気になる事業
(約740万円)

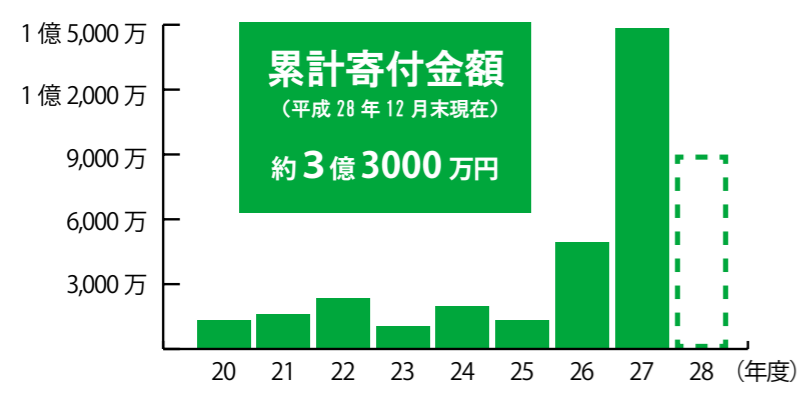

4. ふるさとの子どもたちがくすくすと育ち、安心して暮らせるための事業
(約7000万円)
5. ふるさとの人々がイキイキと暮らし続けていくための事業
(約2700万円)
6. 指定なし
(約7650万円)

今年度から 事業への活用がスタート

ふるさと納税の寄付金は、今年度から、江の川祭事業や文化活動支援事業、図書館整備費、指定文化財保護事業などに活用が始まります。
ふるさと納税の寄付金は、江津市の貴重な財源になります。江津市出身の人や、市外在住の縁のある人へ、江津市へのふるさと納税をご紹介します。



全国の皆さんからの寄付が、江の川祭や図書
の充実に活用されています。

江津市への寄付と税務申告の主な流れ

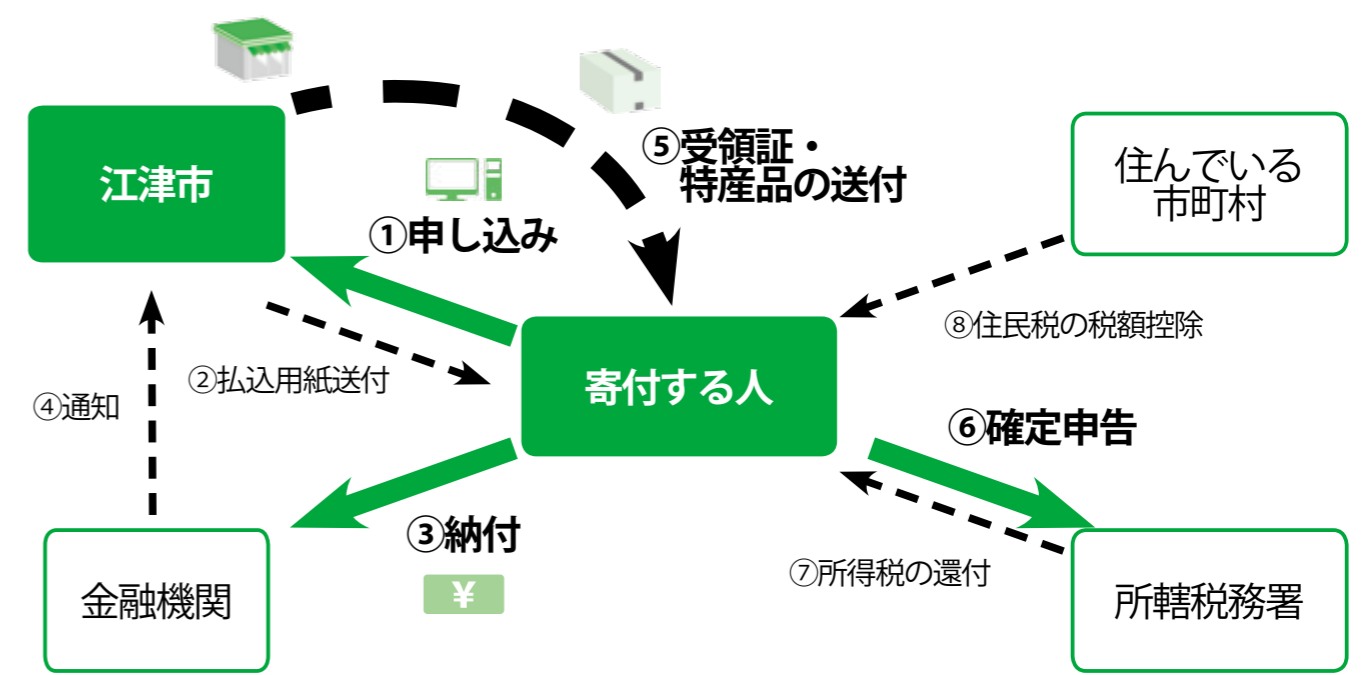

※所得税および住民税所得割額を一定金額以上納めている人が対象です。
※住民税から税額控除される特例控除額は住民税所得割額のうち2割までの額が限度です。
※法人は「ふるさと納税」の対象となりませんが、地方公共団体に寄付された金額の全額を損金算入することができます。

ふるさと納税についてのお問い合わせ

◎ふるさと納税全般 (申込受付)
政策企画課政策企画係
TEL 0855 (52)7925
〒695-8501
島根県江津市江津町 1525
江津市 政策企画課 政策企画係
FAX 0855 (52)1380
メール seisakukakuka@city.gotsu.lg.jp

◎寄付金の税制について (税控除)
税務課市民税係
TEL 0855 (52)7931
江津市ふるさと納税ウェブサイト
<http://www.city.gotsu.lg.jp/9858.html>



きつかけと
続けるポイントとは？
減量・がん検診・運動

「健康」は私たちの生活の質の基盤です。日々の生活習慣の積み重ねです。自分の「健康」は自分で守っていくものでもあります。これまでの1年間のインタビュー記事を、それぞれの生活習慣改善の「きつかけ」や「続けるポイント」にまとめました。今の生活習慣で10年後の健康が変わります。

健康医療対策課健康増進係
Tel (52) 7935

【きっかけ】
体重が大台に乗ろうとしていたから、検査結果で※印が年々増えて体調もよくなかったからです。

減量

- 【続けるポイント】
- ◆毎日体重を記録して成果が目に見えたことやコンビニ、ファミレスなど食べ物にカロリーが書いてあるのを見て、カロリーを抑えるようにしました。
 - ◆食事を作ってくれる家族の協力があつたからです。
 - ◆二か月後くらいからどんどん体重が落ちていったので面白かったし、元に戻りたくないという思いがありました。
 - ◆体重測定は、毎日お風呂に入った後ですね。お風呂を上がってすぐに体重計が置いてあつて乗るだけなのでしんどさはなく大丈夫でした。

【きっかけ】
仲の良かった友人が「胸にしこりがある」と病院を受診したのですが、すでに乳がんが進行していて20代で亡くなりました。「20代でもがんになる人はなる、年齢は関係ない。自分は絶対がんにならない」ということはない」と分かりました。

がん検診

- 【続けるポイント】
友人は、がんの発見が遅かったので長く生きられませんでした。早く見つければ、長く生きられます。自分のために、大切な人のためにがん検診を受けた方がいいと思います。

3月の献血
輸血が必要な人を救うために、ご協力を！
☆対象 400ml 献血（全血）が可能なお人（体重 50 ㎏以上）

日（曜日）	会場・受付時間
24日（金）	桜江B&G海洋センター 9:30～11:30
	江津市役所 13:30～16:20

健康医療対策課健康増進係 Tel (52) 7935

【きっかけ】
◆帰省した時に母から「お腹出たね」と言われてショックで走るようになりました。
◆腰痛になって、それをきっかけに身体を柔らかくしようとしてストレッチを始めました。

運動

- 【続けるポイント】
- ◆3がつく数字を目安にするといわれています。とりあえず、3日続けてみる事です。
 - ◆普段の動きを少し意識するのがいいと思います。例えば、寝るときや起きあがるときに腹筋の力だけで寝てみたり起き上がってみる。あとは、寝る前のストレッチがいいと思います。
 - ◆休憩時間にスクワットする。

身近なきっかけを見逃さずに

皆さんの周りで健康の大切さを身近に感じる出来事が起きています。中には、聞き逃してしまいそうな一言で生活習慣を変えた人もいます。
病気になることを「きっかけ」に始める場合もありますが、元気なうちから生活習慣の改善に取り組んでみませんか？
今は元気だし、忙しいからできないと思っている人も、案外身近に生活習慣改善の「きっかけ」があるかもしれません。

3月1日（水）からCSセット（入院セットのレンタル）が変わります

済生会江津総合病院 Tel (54) 0101

CS（ケア・サポート）セットは、入院中に必要となる、衣類・タオル類・日用品類・紙おむつを1日定額制でレンタルできるサービスです。患者様・ご家族の皆さまへの更なるサービス向上と院内の感染予防・清潔保持を目的としており、病院指定業者との直接契約になります。

- リニューアルに伴う変更点
- ①日用品類を変更し、利用しやすい価格になりました。全病棟で利用可能になりました。
 - ②1日定額制の便利な「紙おむつプラン」が加わりました。使用量に合わせて3つのプランを用意しています。



写真はイメージです。

- check!
CSセット ご利用のメリット
- ・洗濯の手間が軽減できます
 - ・汚れてもすぐに着替えが可能です
 - ・常に清潔な衣類・タオル類を使用できます
 - ・物品を買い揃える必要がありません
 - ・面会時の荷物が減ります
 - ・緊急時にも即対応できます
 - ・共働き、一人暮らしの人も安心です
 - ・紙おむつが余って無駄になることがありません

社会福祉法人 恩賜財団 済生会支部 島根県済生会 職員急募

募集職種
◎医師 消化器科・整形外科・小児科・外科・呼吸器科
【募集診療科】神経内科・内科・眼科・産婦人科・泌尿器科
放射線科・麻酔科・リハビリテーション科
◎看護師 ◎准看護師 ◎介護職員
◆江津総合病院では、薬剤師（臨時職員）も募集しています。

◆応募方法◆
写真付履歴書、資格免許証（写）を郵送または持参してください。 [委細面談]

勤・江津総合病院
務・高砂ケアセンター
先・白寿園

お問合せ先 島根県済生会江津総合病院 総務課 和原 〒695-8505 江津市江津町1016-37 ☎(0855)54-0101

有料広告

住所 □□□-□□□□

都道
府県

市区
郡

ご氏名

電話

() -

今月号で一番良かったと思うコーナーは何ですか？

紙面で改善が必要だと思う点はありませんか？

広報紙を読んだ感想や市政に対するメッセージなどをお書きください。

※点線に沿って切り取り、官製はがきの裏面に張りつけるが、ファクシミリにてお送りください。メールでのお便りも受け付けています（様式の内容をご記入ください）。

(送付先)
〒695-8501 江津市江津町1525
江津市政策企画課「かわらばん」編集部
FAX (52)1380
mail : seisakukakakaka@city.gotsu.lg.jp

抽選でプレゼントも

お便り、お待ちしております！

応募締切 3月17日 (金)

江津市では、「かわらばん」のご感想や市政に対するメッセージなど、読者の皆さまからのお便りをお待ちしています。

- 送付先 〒695-8501 島根県江津市江津町1525 江津市政策企画課「かわらばん」編集部
- お便り方法 上の様式をご利用の上、官製はがきに張りつけて郵送、ファクシミリまたはメールにてお送りください。上の様式の全てをご記入ください。
ご記入がない場合は、プレゼント抽選の対象外となりますので、ご注意ください。
- お便りの紹介 お便りは、個人を特定できる情報を削除し、要約して広報紙で紹介させていただく場合があります。
※プレゼント当選者は抽選の上決定し、その発表は発送・直接のお届けをもってかえさせていただきます。

～抽選で当たります～ 読者プレゼント

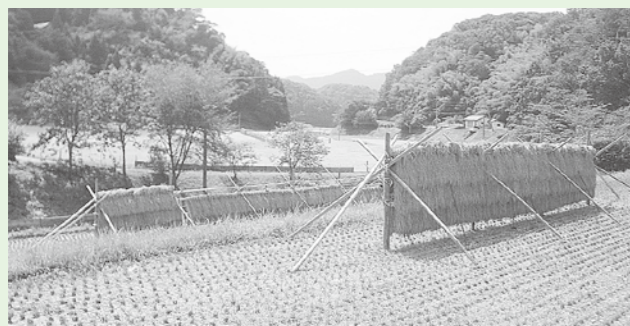

読者プレゼント／波積産はで干し米 (5kg)

抽選で1名様にプレゼントします

※個人情報の取り扱い

ご記入いただきました個人情報は、広報紙でのお便りの紹介、プレゼントの発送並びに統計資料作成以外の目的では使用いたしません。

お便りを広報紙で紹介させていただく際、また統計資料作成の際には、個人を特定できる情報を削除した上で活用させていただきます。

まちの息吹をお届けします

広報担当のカメラから



若き創造者たち

～江津工業高校で課題研究発表会～

江津工業高校で2月4日、課題研究発表会が開催され、3年生が1年間取り組んできた課題研究の成果を披露しました。

建築、機械、総合電気の3科ごとに、班単位で発表。伝統技法で製作した子どもみこし、20年前に作った神楽ロボットの再生、大会に出場した競技ロボットの実演など、それぞれに「創造力」を発揮していました。

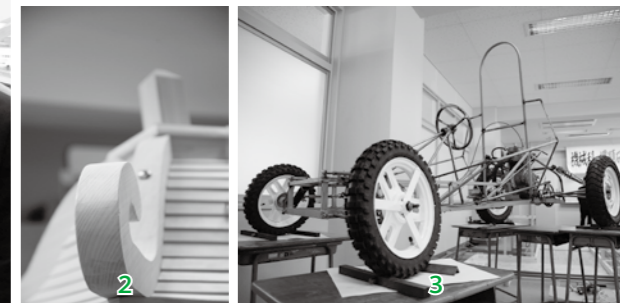

1. 2. 伝統的な技法で製作した、建築科の子どもみこし。「これから子どもたちに貸し出し、伝統建築や文化に関心を持ってほしい」と思いを語った
3. 溶接でフレームを構築した、機械科のゼロハン(50CC)カー
4. 総合電気科の生徒は、江津駅の列車の時刻を案内する電光掲示板を製作
5. 100分の1サイズで作った、めぐみ保育園の模型 (建築科)
6. ロボット競技大会の課題を実演する機械科の生徒
7. 総合電気科では、20年前に作られた神楽ロボットを再生。囃子に乗って恵比須が舞った。

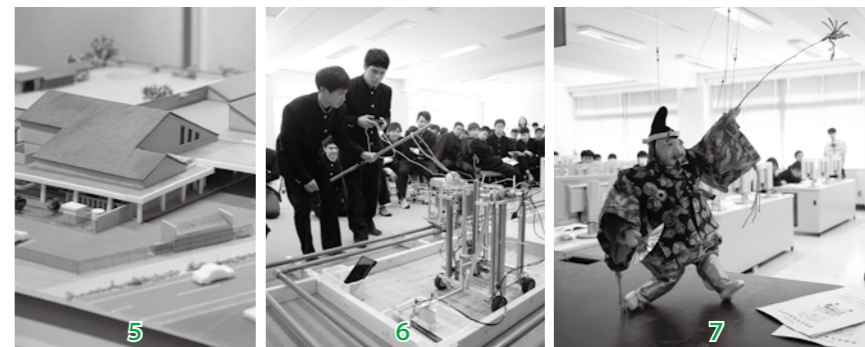

消防自動車の寄贈を受けました

～(一社)日本損害保険協会から～

一般社団法人日本損害保険協会から江津市に「小型動力ポンプ付軽消防自動車」が寄贈されました。江津市消防団嘉久志分団に配備し、江津市の「安全・安心」のため活用されます。2月1日に、江津市役所で自動車の受納式が開催されました。

同協会は、損害保険会社の業界団体。地域消防力の強化・拡充への貢献を目的に、全国の市区町村などに消防車などの寄贈活動を進めています。

ほかほか陽気に包まれたかと思えば
数日後には一面雪化粧。
この冬は、急激な気温の変化に
何度も見舞われました。
冷え込みにより、体調を崩した人も
多かったのではないだろうか。
まだまだ寒さ厳しい2月中旬、
桜江町江尾で、紅梅が色鮮やかな
花を咲かせていました。
耐雪梅花麗（雪に耐えて梅花麗し）。
冬の寒さを乗り越えたからこそ、
梅は美しい姿を見せます。
派手さはないけど、力強く。
「間もなく冬も終わるよ」
誇らしげに咲いた姿が、
私たちに語りかけるかのようです。

耐雪 梅花麗

軽自動車税

問 税務課市民税係 TEL (52) 7931

軽自動車の廃車・変更手続きは3月末までに！

軽自動車税は、毎年4月1日現在の所有者に課税されます。軽自動車・バイクなどの廃車や名義変更の予定がある人は、3月末までに手続きを完了してください。

最初の新規検査から13年を経過（※1）した三輪以上の軽自動車は、重課税率の適用（※2）となります。

〔注意〕 3月末までに販売店などに廃車等の手続代行を依頼した場合であっても、その手続完了日が4月1日以降であると旧所有者が納税義務者となりますのでご注意ください。

※1 平成29年度は、最初の新規検査年が平成15年以前の車両が重課

の対象となります。

※2 動力源または内燃機関の燃料が電気・天然ガス・メタノール・混合メタノール・ガソリン電気併用の軽自動車および被けん引車は、重課の対象外です。

軽自動車税のグリーン化特例（軽課）が延長されます

排出ガス性能および燃費性能に優れた軽三輪車、四輪の自動車に対する軽課税率の適用が1年間延長となりました。

なお、この軽課税率は、以下の表に該当する軽自動車の平成29年度軽自動車税にのみ適用され、平成30年度以降は現税率で課税されます。

軽課税率の一覧表

車種	平成29年度（年税額）						
	最初の新規検査年月（初度検査年月）平成28年4月以降						
軽自動車	軽三輪車と四輪の軽自動車（乗用車）の軽課税率	現税率	電気自動車または天然ガス自動車（約75%軽減）	平成32年度燃費基準+20%達成（約50%軽減）	平成32年度燃費基準達成（約25%軽減）		
		軽三輪	3,900円	1,000円	2,000円	3,000円	
	四輪	乗用	営業用	6,900円	1,800円	3,500円	5,200円
			自家用	10,800円	2,700円	5,400円	8,100円
軽自動車	四輪の軽自動車（貨物）の軽課税率	現税率	電気自動車または天然ガス自動車（約75%軽減）	平成27年度燃費基準+35%達成（約50%軽減）	平成27年度燃費基準+15%達成（約25%軽減）		
		四輪	営業用	3,800円	1,000円	1,900円	2,900円
	四輪	貨物	営業用	3,800円	1,000円	1,900円	2,900円
			自家用	5,000円	1,300円	2,500円	3,800円

国税専門官募集

国税庁では国税専門官を募集しています

◎受験資格

①昭和62年4月2日～平成8年4月1日生まれの人

②平成8年4月2日以降生まれの人

人で次に掲げるもの

（ア）大学を卒業した人および平成30年3月までに大学を卒業する見込みの人

（イ）人事院が（ア）に掲げる人と同等の資格があると認める人

◎試験の程度 大学卒業程度

問 浜田税務署総務課 TEL 0855 (22) 0360

◎受験案内とパンフレットの請求・問い合わせ先

広島国税局人事第二課試験研修係
〒730・8521

広島市中区上八丁堀6・30
TEL 082 (221) 9211

(内線3635・3743)

または浜田税務署総務課

TEL 0855 (22) 0360

◎採用案内情報など

国税庁ウェブサイト

(<http://www.nta.go.jp>)

児童扶養手当

児童扶養手当は、ひとり親世帯などを支援する制度です

児童（18歳になって最初の3月31日まで）を養育するひとり親などが対象です（所得制限あり）。手当の申請は随時受け付けてい

問 子育て支援課子育て支援係 TEL (52) 7487

計を同じくしていない児童

② 母または父が亡くなった児童

③ 母または父が児童扶養手当法が定める障がいの状態にある児童

④ 母または父から1年以上遺棄されている、母または父が1年以上拘禁されている、母または父

の生死が明らかでない児童

⑤ 婚姻によらないで生まれた児童

⑥ 棄児など母または父が明らかでない児童

⑦ 配偶者からの暴力（DV）で「裁判所からの保護命令」が出された児童

自衛官募集

自衛隊幹部候補生と技術幹部候補生を募集します

一般大学から進む幹部候補生コースで、海上・航空自衛隊の飛行要員および海上の技術要員が含まれます。採用と同時に陸・海・空曹長に任命され、一定期間の教育を受けた後に、幹部自衛官となります。

◎幹部自衛官とは

幹部自衛官は、部隊の中心となり、強い責任感と実行力で部隊を指揮する管理者となります。

幹部自衛官になるには、「幹部候補生学校」で必要な知識・技能を習得します。卒業後は、部隊に初級幹部として配属され、実践と教育を通じてさらなるスキルの向上に努めます。

◎身分 特別職国家公務員
◎初任給 大学卒22万3000円▽

大学院卒24万1400円

※公安職国家公務員に準じた給与・福利厚生

◎受付期間 3月1日(水)～5月5日(金)（締切日必着）

◎応募資格

20歳以上26歳未満の人（22歳未満の人は大学卒（見込含む）、大学院修士課程修了者など（見込含む）は28歳未満の人

◎採用試験

【第1次試験】

筆記試験 5月13日(土)

・操縦適性検査 5月14日(日)（飛行要員希望者のみ）

【第2次試験】

6月13日(火)から16日(金)のうち指定する日

◎合格発表（第1次試験）

6月2日(金)

◎採用時期

平成30年3月下旬～4月上旬

3月1日～7日 春の全国火災予防運動

問 江津邑智消防組合 TEL 0855 (52) 0119

命を守る7つのポイント

「3つの習慣」
①寝たばこは、絶対やめる
②ストーブは、燃えやすいものか

ら離れた位置で使用する
③ガスこんろなどのそばを離れるときは、必ず火を消す
「4つの対策」
①逃げ遅れを防ぐために、住宅用

火災警報器を設置する
②寝具、衣類およびカーテンからの火災を防ぐために、防炎品を使用する
③火災を小さいうちに消すために、

住宅用消火器などを設置する
④お年寄りや身体の不自由な人を守るために、隣近所の協力体制をつくる

1. 人件費の状況

(普通会計決算)

区分	住民基本台帳人口 (平成 27.3.31)	歳出額 (A)	人件費 (B)	人件費率 (B / A)
27年度	24,867人	17,180,955千円	2,292,397千円	13.3% (13.1%)

(注) 人件費には、退職手当は除き、給与と特別職等に支給される報酬などを含んでいます。一部事務組合負担金などは含みません。() は平成 26 年度。

2. 職員給与費の状況

(普通会計決算)

区分	職員数 (A)	給与費				一人あたり 給与費 (B / A)
		給料	職員手当	期末 勤勉手当	計 (B)	
27年度	243人	857,279千円	133,006千円	330,322千円	1,320,607千円	5,434千円

(注) 1. 職員手当に退職手当は含みません。 2. 職員数は、平成 28 年 4 月 1 日現在の人数で、水道など公営企業会計などの職員は含まれていません。

3. 一般行政職の平均給料月額および平均年齢の状況

(平成 28 年 4 月 1 日現在)

区分	江津市	国
平均給料月額	318,700円	331,816円
平均年齢	44.6歳	43.6歳

4. 一般行政職の初任給の状況

(平成 28 年 4 月 1 日現在)

区分	江津市	国
大学卒	171,300円 (176,700円)	176,700円
高校卒	140,200円 (144,600円)	144,600円

※江津市は平成 25 年度から給料の減額措置を実施しています。() の数値は減額前の額。

5. 職員手当の状況 (普通会計職員)

(1) 期末・勤勉手当 (平成 28 年 4 月 1 日現在)

区分	江津市		国	
	期末手当	勤勉手当	期末手当	勤勉手当
6月期	1.225月分	0.800月分	1.225月分	0.800月分
12月期	1.375月分	0.800月分	1.375月分	0.800月分
計	2.60月分	1.60月分	2.60月分	1.60月分
	職務の級などによる加算措置有		職務の級などによる加算措置有	

(2) 退職手当 (平成 28 年 4 月 1 日現在)

区分	江津市		国	
	自己都合	定年・勲奨	自己都合	定年・勲奨
勤続 20 年	20.445月分	25.55625月分	20.445月分	25.55625月分
勤続 25 年	29.145月分	34.5825月分	29.145月分	34.5825月分
勤続 35 年	41.325月分	49.5900月分	41.325月分	49.5900月分
最高限度額	49.590月分	49.5900月分	49.590月分	49.5900月分

(注) 島根県市町村総合事務組合の退職手当制度に加入。

(3) 扶養手当 (平成 28 年 4 月 1 日現在)

区分	江津市	国
配偶者	13,000円	13,000円
配偶者以外の扶養親族	6,500円	6,500円
配偶者のいない場合の 1 人目の親族	11,000円	11,000円
特定期間 (満 16 歳年度初めから満 22 歳年度末) の子の加算	5,000円	5,000円

(4) 住居手当 (平成 28 年 4 月 1 日現在)

借家居住者	月額 12,000 円を超える家賃を支払っている者に対して 27,000 円を限度に支給
-------	--

(注) 国と同じ。

(5) 通勤手当 (平成 28 年 4 月 1 日現在)

交通機関利用者	交通機関などを利用して通勤する職員に対して、55,000 円を限度に支給
交通用具利用者	自動車などを使用して通勤する職員に対して、通勤距離区分により 4,500 円から 23,600 円の範囲内で支給

6. 特別職の報酬等の状況 (平成 28 年 4 月 1 日現在)

	区分	月額	期末手当
給料	市長	682,600円	6月期 1.55月分
	副市長	572,800円	12月期 1.70月分
	教育長	495,900円	
報酬	議長	353,000円	6月期 1.55月分
	副議長	312,000円	12月期 1.70月分
	議員	294,000円	

※市長・副市長・教育長の給料は平成 25 年 4 月から減額しています。

7. 職員数の状況 (平成 28 年 4 月 1 日現在)

部門	一般行政							合計
	議会	総務	税務	労働	農林水産	商工	土木	
職員数	3	60	16	0	15	8	33	66
部門	一般行政	特別行政	公営企業等				合計	
	衛生	小計	教育	水道	下水道	その他		
職員数	19	220	22	11	7	10	270 (267)	

(注) 1. 職員数については、平成 28 年地方公共団体定員管理調査に基づく職員数です。
2. 江津市の条例による職員定数は 347 人です。
3. その他の内訳は、国民健康保険 6、後期高齢者医療 4 です。() は平成 27 年度。

平成 28 年度の
江津市職員の給与などの状況

市職員の給与は条例、規則などで定められています。職員の給与には、基本給としての給料と、扶養、住居、通勤手当やボーナスにあたる期末・勤勉手当などがあります。これらの給与の状況を次のとおり公表します。

人事課 人事給与係
TEL (52) 7930

対象科目

科目	コンビニエンスストア	郵便局・ゆうちょ銀行
市県民税 (特別徴収)	—	○
市県民税 (普通徴収)	○	○
固定資産税	○	○
軽自動車税	○	○
国民健康保険料	○	○
保育所保育料	○	○
幼稚園保育料	—	○
放課後児童クラブ利用負担金	—	○
児童館使用料	—	○
社会福祉施設負担金	—	○
水道使用料	○	○
簡易水道使用料※	○	○
下水道受益者負担金	—	○
下水道使用料	○	○
生活排水処理施設使用料	○	○

※簡易水道事業は平成 29 年度から水道事業へ移管

【注意】

コンビニエンスストアは全国・24 時間対応、郵便局・ゆうちょ銀行は原則、中国 5 県のみ平成 29 年 4 月 1 日以降に発行される納付書から有効になります。
(既にコンビニエンスストアでの納付を開始している科目で、バーコードが印字された納付書をお持ちの場合、3 月中でもコンビニエンスストアでの納付は可能です。)

コンビニ納付

課税課 課税係

TEL (52) 7485

市税や国保料などが
コンビニエンスストアと
郵便局・ゆうちょ銀行で
納付できます

これまで、市税・国民健康保険

料などは、金融機関と市役所窓口での納付に限られていましたが、平成 29 年 4 月 1 日から、新たにコンビニエンスストアと郵便局・ゆうちょ銀行でも納付できるようになります。

スポーツ安全保険

「まさか!」のときのために
スポーツ安全保険に
加入しましょう!

◎対象となる事故

団体活動中の事故
往復中の事故

◎保険期間

平成 29 年 4 月 1 日午前 0 時
～平成 30 年 3 月 31 日午後 12 時
(申込受付は平成 29 年 3 月から)

◎加入区分・掛金
4 人以上の団体で、区分をそれぞれ選択の上ご加入ください
◎(申し込み方法など)
社会教育課スポーツ振興係
TEL (52) 7960
江津いきいきスポーツクラブ
TEL (52) 1058

◎(財) スポーツ安全協会

島根県支部 (保険の詳細)
TEL 0852 (21) 5388

加入対象者	補填される団体活動	加入区分	年間掛金 (1人当たり)
子ども 中学生以下 (特別支援学校高等部の生徒を含む)	スポーツ・文化・ボランティア・地域活動	A1	800円
	上記に加え、個人活動も対象	AW	1,450円
大人 (高校生以上)	スポーツ活動 スポーツ活動の指導・審判	C	1,850円
		B	1,200円
全年齢	文化・ボランティア・地域活動 団体の送迎、応援、準備、片付け	A2	800円
	危険度の高いスポーツ活動	D	11,000円

インターネットからの加入受付を行っています。詳しくはホームページをご覧ください。

Web [スポーツ安全協会](#) 検索

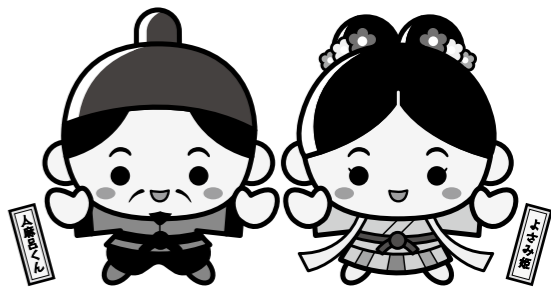

情報ポケット

江津市役所
TEL (52) 2501

★お知らせ

可燃物処理場の 休日開場日

◎日時 3月26日(日)
午前9時～午後4時30分
※有料、事前連絡不要
■エコクリーンセンター
TEL (53) 5081

不燃物処理場の 休日開場日

◎日時 3月26日(日)
午前9時～正午
※事業系のごみは持ち込み不可。一般家庭の燃えないごみのみが対象で有料です。なお、金物

石見法律相談センター 一斉法律相談会(無料)

弁護士による無料法律相談会です。お気軽にご利用ください。
◎日時 3月24日(金)
午前10時～正午
午後1時～4時
◎場所 市役所市民相談室
(市役所1階右奥)
◎相談時間 1回40分以内
◎相談料金 原則無料
※3回目の継続相談から有料(1回5000円)
◎その他 相談には電話予約が必要。
■ 石見法律相談センター
TEL 0855 (22) 4514

移動ナースバンク (就業相談会)開催

◎内容 求人・求職相談、看護情報の提供など
◎日時 3月15日(水)
午後1時～4時
※毎月第3水曜日開催
◎場所 済生会江津総合病院
◎担当者 高橋百合子さん
■ 島根県ナースセンター
TEL 0852 (27) 8510

類とプラスチック・ガラス・陶器類に分別が必要で、事前連絡をお願いします。
■ 島根の星クリーンセンター
TEL (52) 5321

予防接種の接種期間 終了が近づいています

いずれの予防接種も対象年齢を過ぎると任意接種(全額自己負担)になります。予防接種は、子どもたちを病気から守る大切なものです。忘れずに受けてください。
①ジフテリア・破傷風(DT2期)
◎接種期間 3月1日(水)～31日(金)
◎対象者 小学6年生(平成16

募集

農業委員・農地利用最適化推進委員の募集

農業委員会等に関する法律が一部改正され、農業委員の選出方法が公選制から市町村長の選任制となり、新たに農地利用最適化推進委員が設置されます。現在の農業委員の任期満了に伴い、新たな農業委員と、農業に関する知識と熱意を持ち農地利用の最適化の推進を適切に行う農地利用最適化推進委員を募集します。

農業委員

◎対象 市内に住所を有する人を基本とし、市の付属機関などの委員(教育委員会など)でない人、市の職員でない人
◎募集人数 11人

農地利用最適化推進委員

◎対象 市内に住所を有する人、市の付属機関などの委員(教育委員など)でない人、市の職員でない人
◎募集人数 11人(地区割り有)

共通事項

◎任期 平成29年7月20日～平成32年7月19日

年4月2日～17年4月1日生まれ
※まだ接種していない人には必要な書類を2月末に郵送していただきます。紛失した場合は子育て支援課、または医療機関へお問い合わせください。
◎接種期間 3月31日(金)まで
◎対象者 小学校入学前1年間(平成22年4月2日～23年4月1日生まれ)
※接種に必要な書類は平成28年4月に郵送しています。紛失した場合は子育て支援課、または医療機関へお問い合わせください。
■ 子育て支援課(子育て支援係)
TEL (52) 7487

制度・相談

3月補聴器修理相談会

「福祉事務所分室」会場
◎日時 3月1日(水) [深野時計店]
午前10時～正午
◎日時 3月6日(月) [東神実業]
午後1時30分～3時
◎日時 3月23日(木) [中国補聴器]
午後1時～3時30分
◎日時 3月29日(水) [西日本補聴器]

◎募集期間

3月1日(水)～31日(金)
◎応募方法 農業委員会事務局へお問い合わせください。

◎応募資格

◎対象となる学校 大学、高等専門学校、専修学校の専門課程(修業年限が2年以上のもの)
◎応募の資格 対象となる学校に入学が決定、もしくは在学中で次の要件を満たす人
①人物・学業成績が良好な人
②学費の支払いが困難な人
③3年以上市内に住所のある人
◎奨学金 月額1万8000円
(年額21万6000円を一括払いします)
◎貸付期間 奨学生在が在学する学校の正規の就学期間
■ 学校教育課管理係
TEL (52) 7495

江津市奨学生を募集します

◎募集期間 3月1日(水)～31日(金)必着
◎対象となる学校 大学、高等専門学校、専修学校の専門課程(修業年限が2年以上のもの)
◎応募の資格 対象となる学校に入学が決定、もしくは在学中で次の要件を満たす人
①人物・学業成績が良好な人
②学費の支払いが困難な人
③3年以上市内に住所のある人
◎奨学金 月額1万8000円
(年額21万6000円を一括払いします)
◎貸付期間 奨学生在が在学する学校の正規の就学期間
■ 学校教育課管理係
TEL (52) 7495

午後1時30分～3時

「川戸地域コミュニティ交流センター」(旧川戸生涯学習センター)
◎日時 3月9日(木) [深野時計店]
午前10時～正午
◎日時 3月23日(木) [中国補聴器]
午前9時30分～11時
◎日時 3月29日(水) [西日本補聴器]
午前10時～正午
※修理の程度により費用がかかる場合があります。
■ 健康医療対策課(介護福祉係)
TEL (52) 7934

オレンジカフェづくり (認知症カフェ)開設

認知症の人とその家族、認知症に不安のある人、誰もが気軽に集える場です。専門スタッフもいます。認知症のことや医療・介護のこと、心配事などお気軽にご相談ください。
◎日時 3月11日(土)、25日(土)
※毎月第2・第4土曜日
午後1時30分～4時
◎場所 ワークくわの木江津事業所(森のレストラン隣)
◎対象 認知症の人とその家族、専門職などごなたでも
◎申込不要
◎参加費 100円(お茶代)
■ ミレ青山 TEL (54) 3100

消防団員になりませんか?

会社員、自営業などさまざまな職種の方が「自分たちのまちは自分たちで守る」と郷土愛護の精神で、江津市消防団員として活動しています。
あなたも消防団員として活動してみませんか。
◎対象 年齢18歳以上で市内に居住、勤務通学している人
■ 総務課防災係
TEL (52) 7927

市営住宅・県営住宅の入居者を募集します

◎募集団地 3月募集団地の詳細についてはお問い合わせください。
※江津市定住促進住宅・島根県定住促進賃貸住宅(公社住宅)は、随時募集中です。
◎募集期間 3月17日(金)～31日(金)必着
◎抽選 4月下旬
◎入居予定 5月中旬
※入居要件など詳しくは、お問い合わせ、または公社ホームページでご確認ください。(http://www.shimane-jkip/chintai/)
■ 島根県住宅供給公社
■ 浜田住宅管理事務所
TEL 0855 (25) 0535

お子さまの力をぐんぐん伸ばしましょう!
妊娠5か月～ 胎教コース
0歳6か月～ 幼児コース
小学1年生～6年生 小学生コース
2歳半～ 英語コース
無料体験レッスン受付中! まずはご連絡ください!
しちだ教室 和木町1161-12 TEL 0855-52-6800

いちご狩り ご来園お待ちしております
【開園時間】10:00～16:00
◇ペリーネカフェ営業中
きんた農園 ペリーネ
〒697-0123 浜田市金城町七条イ735番地 TEL.FAX 0855-42-2515

木原司法書士事務所 司法書士・行政書士 木原聖
●相続手続・遺産承継業務等
●債権回収
●法律相談
江津市都野津町1891 (旧農協) 53-4191

SKC 一般・産業廃棄物収集運搬(家庭・事業所) 排水管路清掃・管路つまり通し・貯水槽清掃
有限会社 島根環境保全センター
TEL.0855-52-3991 FAX.0855-52-3973

水の国開館20周年記念
イベント出演者募集



水の国開館20周年記念イベント「水の国ランウェイ」の出演者を募集します。水の国の水上ステージで行うファッションショーに参加してみませんか。衣装は製作品に限らず、既製服のコーディネート、仮装もOK！ふるさと市（水の市）も同時開催！

◎日時 5月3日（水・祝）
◎日時 正午～午後2時30分※雨天決行
◎応募方法 応募用紙に記入のうえお申し込みください。（申込用紙配布場所：江津市役所・桜江支所、パレットごうつ、各交流センター、公民館）
◎参加費 無料
◎申込締切 3月20日（月・祝）
◎水の国 Tel (03) 0077

60歳以上が対象です
無料せん定講習会

◎対象者 市内在住の60歳以上で、せん定技能を習得しシルバー人材センターで働く意欲のある人

第32回地場産業祭

◎日時 3月12日（日）
午前9時30分～午後3時
◎場所 じばさんセンター
◎内容 ①石見焼や石州和紙など、地場製品のPRを兼ねた展示即売
②石見地域（江津市・浜田市）のええもんうまいもん市
③陶器の2割引セール など
◎じばさんセンター
Tel (52) 06600

人麻呂ごうつ祭り

江津市が誇る万葉歌人柿本人麻呂とその妻 依羅娘にちなんだイベントです。多くの参加をお待ちしています。

◎日時 3月18日（土）
午前10時～
◎場所 パレットごうつ 交流広場
◎内容 石見相聞歌の歌や踊り、神楽子ども会による石見神楽や、おいしい出店など
※パレット専用駐車場（有料）または市民センター臨時駐車場（無料）をご利用ください。
市民センターと江津駅の間でシャトルバスを運行します。
◎商工観光課観光振興係
Tel (52) 7494

江津市シルバー
人材センター会員募集

あなたの豊かな知識と経験を社会のために生かしませんか。

◎業務内容 屋内・屋外清掃、草刈り、せん定、日常のちよつとした仕事や短時間の業務
◎入会条件 市内在住の60歳以上の健康で、働く意欲のある人
◎入会説明会（筆記用具持参）
◎日時 3月16日（木）
午後1時30分～
◎場所 江津市シルバー人材センター（和木町）
☆空き家やお墓の掃除も行っています。ご相談ください！
◎江津市シルバー人材センター
Tel (52) 1616

ごうつオーガニックレッスン
脳&農トレ
楽しい毎日の過ごし方

「有機野菜を食べて体の健康づくり」、「脳を鍛えて心の健康づくり」について学びませんか。

谷住郷夜桜まつり

谷住郷のライトアップされた夜桜と伝統芸能石見神楽、そして谷住郷地区の食でのおもてなし！楽しいひと時をお過ごしください。

◎日時 4月1日（土）
午後5時～10時
◎場所 谷住郷地域コミュニティ交流センター
◎出演 谷住郷神楽社中、谷住郷子ども神楽教室ほか
◎入場無料
◎谷住郷まちづくり協議会
（谷住郷地域コミュニティ交流センター）
Tel (92) 1457

第4回肉まつり

石見肴「肉の祭典」！江津まる姫ボークをはじめ、石見の肉が大集結！地元ダンスチームや石見神楽のステージイベントもありです。

◎日時 3月4日（土）・5日（日）
午前10時～午後4時
◎場所 神楽の里 舞乃市
◎石見ツーリズムネットワーク事務局
（神楽の里 舞乃市内）
Tel (55) 1155

しまね企業ガイドダンス

◎日時 3月7日（火）

か？医療法人財団愛和会広島クリニク事務局長で看護師の大村先生に、楽しく講義していただきます。講演後は、大村先生による無料健康相談も実施します。

◎日時 3月15日（水）
午後1時30分～
◎会場 じばさんセンター
◎参加費 無料
◎申込方法 氏名・住所・電話番号をお知らせください。
◎申込締切 3月10日（金）
◎NPO法人島根有機農業協会
Tel・Fax 0855 (75) 0017
shimane-yuk-hougyou@feel-on.ne.jp
◎江津市有機農業推進協議会事務局（農林水産課内）
Tel (52) 7493

JR三江線と万葉の里
江の川ウォーク

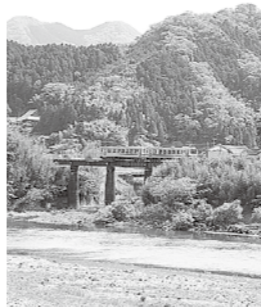

春の江の川・三江線沿線の景色を楽しみながら歩くイベントです。

◎日時 3月20日（月・祝）
集合 パレットごうつ交流広

くまびきメッセ
（松江市学園南）

◎場所 くにびきメッセ
（松江市学園南）
◎内容 ▽学生と企業の交流会（午前10時～正午）
▽合同企業説明会（午後1時～4時）
◎対象者 ①平成29年3月大学、短大、高专、専修学校などの卒業予定者
②県内就職を希望する人
◎ジョブカフェしまね
Tel 0120 (67) 4510

お披露目茶会
& 卒業制作成果展示

ポリテクカレッジ島根の学生3人が制作し、日本建築学会主催の学生グランプリ2016「銀茶会の茶席」で最優秀賞を受賞した茶室「kumiko」をお披露目します。

会場では、国際ソロプチミストいわみの協力によるお茶と茶菓子の振る舞い（無料）のほか、同校2年生による卒業制作の成果展示を行います。

◎日時 3月5日（日）
午前10時～午後4時
（お茶・茶菓子の振る舞いは午後3時まで。先着300人に達し次第終了）
◎場所 パレットごうつ

場 午前9時30分
◎コース（約10分）
川平駅→江津本町→土床坂→江津駅前
◎コース（約5分）
千金駅→江津本町→土床坂→江津駅前
※スタート地点までは三江線臨時列車で移動します。
◎参加費 500円
（小学生以下300円）
◎募集人数 100人
※募集人数になり次第締め切り
◎申込締切 3月10日（金）
◎江津市有機農業推進協議会事務局（農林水産課内）
Tel (52) 2268

催し

「てびころ百貨店」開催

手づくりのアクセサリ、雑貨、工芸品、多肉植物、焼き菓子、ジャムなど、江津市周辺のクラフト作家が大集合。
手づくり作品の販売だけでなく、ワークショップ体験ブース、飲食販売も予定しています。

◎日時 3月26日（日）
午前10時～午後4時
◎場所 パレットごうつ
◎パレットごうつ（盆子原照旨館）
Tel (52) 7820

AITABI
会いに行きたくなる旅

※自家用車でお越しの際は、総合市民センターそばの「パレットごうつ臨時駐車場」をご利用ください。
◎その他 イベント終了後、「銀茶会の茶席」は一週間程度、同会場で展示する予定です。
◎商工観光課企業立地係
Tel (52) 7494

ポリテクカレッジ
お披露目茶会
& 卒業制作成果展示

ポリテクカレッジ島根の学生3人が制作し、日本建築学会主催の学生グランプリ2016「銀茶会の茶席」で最優秀賞を受賞した茶室「kumiko」をお披露目します。

会場では、国際ソロプチミストいわみの協力によるお茶と茶菓子の振る舞い（無料）のほか、同校2年生による卒業制作の成果展示を行います。

◎日時 3月5日（日）
午前10時～午後4時
（お茶・茶菓子の振る舞いは午後3時まで。先着300人に達し次第終了）
◎場所 パレットごうつ

JA指定 江津葬祭会館 0120-52-2354
Tel 0855-52-2234 Fax 0855-52-2236
江津市和木町1136番地35

法的トラブルで困ったときは...
取扱業務 相談料金
法テラス浜田法律事務所
TEL.050-3383-0026

誠心誠意をモットーに
管 理 土 地 建 物
ア パ ー ト 貸 家 仲 介・売 買
立川不動産
TEL (0855) 52-2379 FAX (0855) 52-2643

お知らせ

制度・相談

募集

催し

くらしの広場

3月の無料相談

人権相談 (登記相談含む)	
桜江会場	14日(火) 9:00~12:00
	川戸地域コミュニティ交流センター
消費生活相談	
日時	7日(火)、21日(火) 9:00~12:00
場所	市役所1階 市民相談室
こころの健康相談	
日時	15日(水) 14:00~16:00
場所	市役所4階 第4会議室
備考	要予約 TEL0855(29)5550 浜田保健所
交通事故相談	
日時	毎週水曜日(祝休日を除く)
場所	浜田合同庁舎1階
備考	要予約 TEL0855(29)5563 島根県交通事故相談所浜田相談室
サポステ浜田 就労相談	
日時	毎月第2火曜日 11:00~13:00
場所	市社会福祉協議会 面談室
備考	要予約 TEL0855(22)6830 しまね西部若者サポートステーション(浜田市野原町1826番地1 いわみーる1階)
ふれあい福祉センター総合相談所	
法律相談(弁護士) ※要予約	9日(木) 13:00~15:00 市社会福祉協議会
一般相談(江津会場) ※要予約	24日(金) 9:00~12:00 市社会福祉協議会
福祉相談(担当職員)	(月)~(金)通年 ※祝日・年末年始は除く 市社会福祉協議会
備考	予約・問合せ TEL(52)6710

3月の断酒会

江津保健センター	
開催日	2日・9日・23日(いずれも木)
時間	19:00~21:00
川戸地域コミュニティ交流センター	
開催日	16日(木)
時間	19:00~21:00

■佐々井勉 TEL090(8715)8679
■豊田康弘 TEL080(1904)8154

市税などの納付

夜間の納付・納付相談	
日時	30日(木)、31日(金) 17:15~19:30
場所	市役所1階保険年金課窓口
対象	①市税(市県民税、固定資産税、軽自動車税) ②国民健康保険料

■税務課収納係 TEL(52)7485 保険年金課国民健康保険係 TEL(52)7937
市税などの納付は、安全・確実・便利な口座振替をご利用ください。

交通事故の発生状況

交通事故の発生状況 (1月末現在・江津警察署)				
	年別	件数	死者	傷者
江津市	29年	7	0	8
	28年	7	0	10
	前年比	0	0	-2
県内	29年	103	3	117
	28年	111	4	138
	前年比	-8	-1	-21

人口・世帯数 (1月末現在)

種別	人数・世帯数	前月比
総人口	24,290	-29
男	11,265	-21
女	13,025	-8
世帯数	11,537	+1

市民生活課調べ

江津市の物価の動き

品名	単位	平均
島根県産コシヒカリ	10kg	4,074円
LPGガス	10m ³	7,812円
砂糖 上白袋入	1kg	249円
鶏卵 Lサイズ	10個	268円
牛乳	1L	256円
灯油(店頭価格)	18L	1,602円
ガソリン(レギュラー)	1L	134円

2月1日現在市内平均(税込)価格
※特売は含みません。

火災・救急・救助の件数

種別	月の件数	年間合計
火災	0	0
救助	3	3
救急	130	130

(1月末現在・江津消防署管内)

誕生おめでとうございます

(市民生活課1月届出分)
男のお子さん 4人
女のお子さん 11人

ありがとうございます

(1月31日受付分まで)
社会福祉事業へ寄付(香典返し寄付)
▽桜江・反田道信さん(故初美さん)▽和木(渡津)井上正弘さん(故正子さん)▽江津・小林邦彦さん(故幸子さん)▽嘉久志・河井誠治さん(故清身さん)▽桜江・舟木洋一さん(故勝義さん)▽大田市(和木)・松下寛臣さん(故忠さん)▽都治・山中啓吾さん(故幸江さん)▽桜江・高原英昭さん(故茂樹さん)▽都野津・佐々木聡さん(故準三郎さん)▽嘉久志(松川)・松本文人さん(故美代子さん)▽嘉久志・安部康二さん(故由利子さん)▽金田・竹中隆佳さん(故須津津さん)▽松川・流時博さん(故キメコさん)▽和木・岩崎広子さん(故勇さん)
※掲載をご了承いただいた人について掲載しています。印刷上表記できない漢字は、常用漢字などに置き換えています。
江津市社会福祉協議会 (TEL 52-2474)

権利擁護セミナー
「障害者差別解消法」施行から1年近くが経過し、浜田圏域自立支援協議会では障がい福祉サービス事業者をはじめ、地域住民の皆さまにも、障がい者を取り巻く現状を理解していただくことを目的にセミナーを開催します。多くの皆さまの参加をお待ちしています。
○日時 3月4日(土) 午後1時15分~4時15分
○場所 いわみーる (浜田市野原町)
○定員 100人程度
○対象 当事者、家族、支援者、福祉サービス事業所の従事者、地域の皆さま、関心のある人などなたでも参加可能です。
○参加費 無料
○内容 ・講演 『建設的対話促進法』としての障害者差別解消法(90分) 講師 日本社会事業大学 特任教授 佐藤久夫 氏
・シンポジウム「浜田圏域での現状について」(50分)
○申込締切 3月3日(金)必着
■浜田圏域自立支援協議会事務局(江津市基幹相談支援センター島根整肢学園)
TEL・FAX(52)7891

しまね縁結びサポートセンター「ご縁ルーム」
結婚という目的を持つ男女が気軽に集まる場所で、色々な人の話は聞いてみませんか。話をするのが苦手でも大丈夫です。
○日時 3月17日(金) 午後6時30分~8時
※時間内は自由に入退室可能
○場所 いわみーる (浜田市野原町)
○参加料 無料
○対象者 島根県在住の28~42歳の独身男女
○申込方法 電話にて
○申込締切 3月16日(木)
■しまね縁結びサポートセンター 浜田センター
※休館日 火・水・祝・毎月第四土曜日・年末年始
TEL0855(25)1150

ノルディックウォーキング一緒に歩きましょうか?
フィンランド発祥のポールを使ったウォーキングです。海など公園の景色をみたり、休憩をとりながら自分のペースで公園内約4キロ歩きます。
○日時 3月19日(日)、4月16日(日) 午前10時~正午
○場所 石見海浜公園予約センター集合(浜田市国分町)
○定員 各回40人程度
○少雨決行、参加無料
○指導 浜田ライフセイビングクラブ
○服装 動きやすい服装、ポール(レンタルは500円)
○申込締切 当日まで
○申込方法 電話連絡
■石見海浜公園予約センター TEL0855(28)2231

アークアスイベント情報
アークアス春祭り2017
アークアスに春がやってきました!石見の美味しい味が集合!石見神楽をはじめ、さまざまなステージをお楽しみください!
○日時 3月25日(土)、26日(日) 午前10時~午後3時
○場所 アークアス前中央広場
※荒天、雨天の場合はスケジュール変更や中止となる場合があります。
「ペンギンパレード」
冬限定のオウサマペンギンのお散歩タイムを実施します。
○期間 3月31日(金)までの土日祝
※3月25日(土)~31日(金)は毎日開催します。
○時間 午後0時30分~
※所要時間は約15分です。
※生物の体調・荒天により予告なく中止する場合があります。
アークアス☆ゆったりパパママの会「お魚さんにあいに行こう!」
アークアスの裏側を探検してみよう。
○日時 3月13日(月) 午前10時~(30分程度)
○対象 未就学児とパパやママ(祖父母ももちろんOK)
○参加条件 当日アークアスに入館している人(年間パスポートでもOK)
○定員 20人
○申し込み 参加当日に1階総合案内所にて受付(予約は不可)
☆アークアス体験スクール
日曜講座「春の野鳥を観察しよう!」
春にはどんな野鳥が見られるのかな?探してみよう!
○日時 3月12日(日) 午前10時~正午
○場所 アークアス山側環境ふれあい館(アークアス2階山側出口を出たところ)
○対象 どなたでも
○定員 30人
○参加費 無料
○講師 三瓶自然館サヒメルの学芸員さん
※アークアス体験スクールのお申し込みは①お電話、②アークアスHPの申込ページから
■しまね海洋館学習交流係 TEL0855(28)3614

電話法律相談常時受付!(無料)
佐和法律事務所 TEL.0855 24-1366
所長弁護士 佐和洋亮は、浜田高校336年卒業、弁護士歴40年です。
取扱事件 ○借金のこと(サラ金などからの催促) ○交通事故 ○会社関係(代金請求、会社経営問題など) ○相続 ○離婚 ○不動産(借地、借家など) ○その他の法律问题
料金 ・電話や来所による簡単な相談は無料。
・相談料(基本)30分5,000円。
・裁判所への手続きなどの費用は当事務所の報酬規定によりますが、分割払い可能です。
浜田市紺屋町43番地5 オリビアビル2階 (東京事務所) 東京都港区西新橋1-9-1 アコール新橋9階 TEL03-3591-0082

ま心でご奉仕 年中無休☆24時間受付
うえの葬祭
自宅葬:会館葬:社葬:神式葬ほか
本社:浜田市熱田町 TEL0855-26-0650
江津市都野津町 江津市渡津町(9号線沿い)
江津会館 TEL(0855)54-3225 《約200席》
江の川ホール TEL(0855)54-1004 《約120席》

各病院の処方せんを受け付けます! 各種クレジットが手数料なしでOK!!
くすりのファミリア 浜田駅薬局 浜田医療センター2階から、連絡通路を渡ってすぐ!
■営業時間 月~金 午前8:30~午後6:00 定休日:土曜日、日曜日、祝日
TEL(0855)22-1516 浜田市浅井町 FAX(0855)22-1517 浜田駅2階
くすりのファミリア 江津薬局 国道9号線沿い 井廻医院すぐ横
JR山陰本線 都錦酒造 井廻医院 都錦酒造 井廻医院 井廻医院 井廻医院
くすりのファミリア 井廻医院 井廻医院 井廻医院 井廻医院
営業時間 月~金 午前9:00~午後6:00 土曜日 午前9:00~午後1:00 日曜日 午前9:00~午後12:00 <定休日> 日曜日 祝日
TEL(0855)54-1052 江津市 FAX(0855)52-3078 嘉久志町



3月は自死対策強化月間です。

ごうつカレンダー 3月

日 Sun	月 Mon	火 Tue	水 Wed	木 Thu	金 Fri	土 Sat
			1 休館日 乳幼児健康相談・離乳食教室 9:30～12:00 (谷住郷子育て支援センター)	2 休館日 定休日 新酒会 (21)	3 あったか心の相談日 10:00～12:00 (田中・加納) おたのしみの日「ひなまつり会」 10:00～11:00	4 自然体バレエ塾 in 江津 肉まつり (舞乃市) (19)～5日
5 自然体バレエ塾 in 江津 バドミントン 「銀茶会の茶席」お披露目茶会 (19)	6	7 消費相談 (21)	8 1歳6カ月児健診 対象:平成27年8月～9月生まれ 13:00～	9 休館日 定休日 新酒会 (21) 法律相談 (21)	10 おたのしみの日「手形足型をとりましよう」 10:00～11:00 あったか心の相談日 10:00～12:00 (田中)	11 休館日 学童選抜野球 オレンジカフェどうつ (16)
特別休館日 (3/6～11)						
12 地場産業祭 (19) 学童選抜野球 石央バレエボール ※要予約	13	14 休館日 人権相談 (21) はじめてベビーの日 10:00～12:00	15 乳幼児健康相談 9:30～12:00 こころの健康相談 (21) 江津GG協会結成記念大会 ごうつオーガニックレッスン (18)	16 休館日 定休日 新酒会 (21) 乳児健診 対象:平成28年10月19日～12月15日生まれ 13:00～	17 おたのしみの日「3B体操をしましょう」 10:00～11:00 あったか心の相談日 10:00～12:00 (田中・加納)	18 人麻呂ごうつ祭り (19) 絵本の読みかたりの日 10:00～11:00 春季中学ソフトテニス女子団体 中学バスケットボール
19 パパとママと一緒にの憩いの日「郷土料理をつくろう」 9:00～13:00 春季中学ソフトテニス男子団体 中学バスケットボール ごうつ食育の日	20 休館日 春季中学ソフトテニス男子 江の川ウォーク (18) 春分の日	21 休館日 消費相談 (21)	22 離乳食教室 対象:9カ月～1歳6カ月(後期・完了期) 10:00～11:30	23 休館日 定休日 新酒会 (21)	24 一般相談 (21) 斉法律相談会 (17) おたのしみの日「子育て講座」 10:00～11:00 あったか心の相談日 11:00～12:00 (田中)	25 オレンジカフェどうつ (16)
26 休日開場日 (16) 小学生バレエボール てごころ百貨店 (18)	27	28 休館日	29	30 休館日 定休日 役納付相談 (21) 17:15～19:30	31 休館日 役納付相談 (21) 17:15～19:30 おたのしみの日「DVD鑑賞をしましょう」 10:00～11:00 あったか心の相談日 10:00～12:00 (田中)	

子子育てサポートセンター サンプコごうつ 江津保健センター 桜江保健センター 社会福祉協議会 人権啓発センター 中央公園 総合市民センター じばさんセンター パレットごうつ 役市役所 相市役所市民相談室 コミュニティセンター 川戸地域コミュニティ交流センター 公民館 島の星クリーンセンター エコクリーンセンター 済生会江津総合病院 江津市図書館
※カッコ内の数字は、記事掲載ページ。

積読のすすめ?

「積読」という言葉をお聞きになったことがあるでしょうか。本を入手したまま読まずに積んでおく(積んどく)状態のことを、読書の「積読」の字に掛けて表した洒落言葉です。この言葉のルーツが思いのほか古く、明治時代にまでさかのぼるといえることを最近知りました。経済学者であり東京市長としての経歴も持つ政治家・田尻稲次郎という人が読書雑誌に寄せた、「書籍つんどく者を奨励す」の記述が起源と知られているそうです。

一般的には良くない状況を皮肉的に例えたニュアンスで使われることが多いと思いますが、発案者自身は意外にも積読をお勧めする意味で考案したようです。積読経験者としては何だか心強い気持ちになります。確かに、「いつか読みたい」と思う本が常に傍らに積まれているのを眺めることには、知的欲求を刺激するという側面もあるように思うのですが、これは経験者の言い訳なのかもしれません。



《としよ活》おとなのとしよかん活動

3月のテーマ 『防災サバイバルテクニック』

いざという時に役立つサバイバル術を実演しながら覚えていきましょう。缶切りを使わない缶詰の開け方、身近なもので作る防寒グッズなどを紹介します。

◎日時 3月16日(木) 午後7時から

◎場所 江津市図書館本館

※要予約 本館 Tel (52) 0551 まで

としよ活とは…

毎月一つのテーマに沿って、スタッフと一緒に手芸などを体験していただく会です。

第3木曜日の午後7時から、図書館本館で開催します。

としよ活 新年度はこんなラインナップをご用意しています!

★ポップアップカード ★刺し子 ★アクリルたわしほか。詳しくは新年度(上半期)のとしよ活ポスター・チラシをご覧ください。

【休館日】

毎週火曜日 7日・14日・21日・28日

月末休館日

3月1日(水) ※2月28日(火)の振替

3月31日(金)

特別休館日

3月6日(月)～11日(土)の6日間

※休館中や早朝、夜間の返却には、返却ポストをご利用ください。必ず、備え付けの用紙にお名前などをご記入ください。大型絵本、CD、DVD、大型紙芝居の返却はカウンターでお願いします。

若い人に贈る 読書のすすめ2017

「若い人に贈る読書のすすめ」は、成人式・卒業式など新たな人生の一步を踏み出す若い人にぜひ読んでもらいたい本を紹介する運動です。現在、2017年版のリーフレットに掲載の本を展示・貸出しています。手に取ってご覧になってください。

- 『まく子』 西加奈子 著
- 『夜を乗り越える』 又吉直樹 著
- 『翻訳できない世界のことば』 エラ・フランシス・サンダース 著 ほか

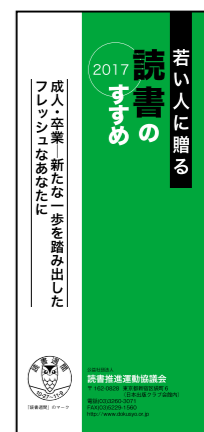

江津食 津彩

江津の郷土料理や
四季折々の旬の食材を手軽に楽しめる
レシピ集を作りました。
ふるさとの味をお楽しみください。



春キャベツのメンチカツ

今月のレシピはやわらかな春キャベツをたっぷり使った「メンチカツ」です。春キャベツは甘味がありみずみずしいので、ジューシーでシャキシャキの食感が楽しめます。また、サラダなどの生食もおすすです。

キャベツには、ビタミンU（別名キャベジン）・ビタミンCが豊富に含まれ、胃腸の調子を整える作用や、免疫力を高め風邪予防にも効果が期待できます。

購入時は、芯の切り口が小さく葉の巻きがゆるやかで、ハリとツヤのあるものを選びましょう。

【材料（4人分）】

春キャベツ葉2枚▽玉ねぎ中1/2個▽小麦粉大さじ3▽卵1個▽パン粉1カップ▽揚げ油適量
★鶏ひき肉150g▽塩ひとつまみ▽卵1/3個

【作り方】

- ①春キャベツ、玉ねぎをみじん切りにする。
 - ②ボウルに★を入れよく練り、①を加えさらに練る。
 - ③②を小判型に丸め、小麦粉、卵、パン粉の順に衣をつけて、中温（170℃前後）の油で揚げる。
- ※野菜の水気をよく切ることがポイントです。

編集部だより

日が長くなり、ハッキリと春の足音が聞こえます。季節が一巡して生まれ変わるようです。実際には春を迎える度に時計の針は進み、決して戻らないのですが、戻ってきたと錯覚し、ホッとします。繰り返すことのない、一度限りの季節を過ごそうと思います（坂根）

広報担当7年目にして初めて、江津工業高校の課題研究発表会にお邪魔しました。本当に面白かったです。悩みながら1年間かけて取り組んだ成果が形になったかと思うと、発表する生徒たちの姿を見て、胸が熱くなりました。「江津の創造力」は若者たちに宿っています。（吉岐）

ごうつ防災メール
登録用バーコード



この広報紙は地球に優しい、石油をあまり使用しない
植物油インクを使用しています



ホームページ : <http://www.city.gotsu.lg.jp/>
Facebook : <http://www.facebook.com/gotsucity>



発行・江津市 〒695-8501 豊根県江津市江津町1525番地
TEL0855(52)2501 FAX0855(52)1380 E-mail: seisakukikaku@city.gotsu.lg.jp
編集・政策企画課広聴広報係 印刷・柏村印刷