

グラフで見る「ごうつの統計」目次

分類	ファイル名	更新年月日
0 1. 人口	0 1 0 1_男女別, 年齢(各歳, 5歳階級, 3区分)別人口	~R2.10.1
0 1. 人口	0 1 0 2_人口動態	~R3
0 2. 事業所	0 2 0 1_事業所数及び従業者数(~H28), NPO法人認証数(~R2)	~R2
0 3. 農業	0 3 0 1_農家数	~R2.2.1
0 3. 農業	0 3 0 2_販売農家	~R2.2.1
0 3. 農業	0 3 0 3_水稲作付面積及び収穫量	~R2
0 4. 林業	0 4 0 1_林野面積	~R2.2.1
0 4. 林業	0 4 0 2_特用林産物生産量	~R2
0 5. 漁業	0 5 0 1_組織及び階層別漁業経営体数	~H30
0 5. 漁業	0 5 0 2_漁船数等	~R2
0 5. 漁業	0 5 0 3_海面漁業漁獲量(属人)	~R2
0 6. 工業	0 6 0 1_事業所数, 従業者数, 製造品出荷額等, 現金給与総額, 原材料使用額, 付加価値額	~R1
0 6. 工業	0 6 0 2_産業中分類別事業所数及び従業者数の割合	~R1
0 7. 電力・水力	0 7 0 1_発電所別発電量[年度]	~R2
0 7. 電力・水力	0 7 0 2_水道普及状況	~R3.3.31
0 7. 電力・水力	0 7 0 3_污水処理人口普及状況	~R3.3.31
0 8. 運搬	0 8 0 1_駅別1日平均乗車人員数[年度]	~R2
0 8. 運搬	0 8 0 2_道路現況	~R3.4.1
0 8. 運搬	0 8 0 3_車種別保有自動車数	~R3.3.31
0 8. 運搬	0 8 0 4_海上輸移出入貨物トン数	~R2
0 9. 商業・観光	0 9 0 1_事業所数, 従業者数, 年間商品販売額	~H28.6.1
0 9. 商業・観光	0 9 0 2_観光地別月別観光客数	~R2
1 0. 保育所	1 0 0 1_保育所数及び在所者数等	~R2.10.1
1 1. 保険衛生	1 1 0 1_病院、診療所数及び病床数	~R2.10.1
1 1. 保険衛生	1 1 0 2_選択死因別死亡数	~R2
1 1. 保険衛生	1 1 0 3_し尿処理量[年度]	~R2
1 1. 保険衛生	1 1 0 4_ごみ排出・処理量[年度]	~R2
1 2. 財政	1 2 0 1_種類別公有財産(不動産のうち土地)保有高[年度]	~R2
1 2. 財政	1 2 0 2_歳入歳出決算(普通会計)[年度]	~R2
1 2. 財政	1 2 0 3_決算収支及び財政力[年度]	~R2
1 3. 公務員・選挙	1 3 0 1_市町村職員数	~R2.4.1
1 3. 公務員・選挙	1 3 0 2_選挙人名簿登録者数	~R2
1 4. 教育	1 4 0 1_幼稚園の教員数及び在園者数等	~R2.5.1
1 4. 教育	1 4 0 2_小学校・中学校の教職員数及び児童・生徒数等	~R2.5.1
1 4. 教育	1 4 0 3_高等学校の教職員数及び生徒数等	~R2.5.1
1 4. 教育	1 4 0 4_社会教育施設数等[年度]	~R2
1 5. 公害・火災・事故	1 5 0 1_種類別公害苦情・陳情受理件数(年度)	~R2
1 5. 公害・火災・事故	1 5 0 2_消防団員数、保有機械・水利施設数	~R3.4.1
1 5. 公害・火災・事故	1 5 0 3_種類別火災発生件数及び損害額	~R2
1 5. 公害・火災・事故	1 5 0 4_交通事故発生状況(死傷者数・道路別発生件数)	~R2

0101 男女別, 年齢 (各歳, 5歳階級, 3区分) 別人口 I

【江津市】人口 (男女計)

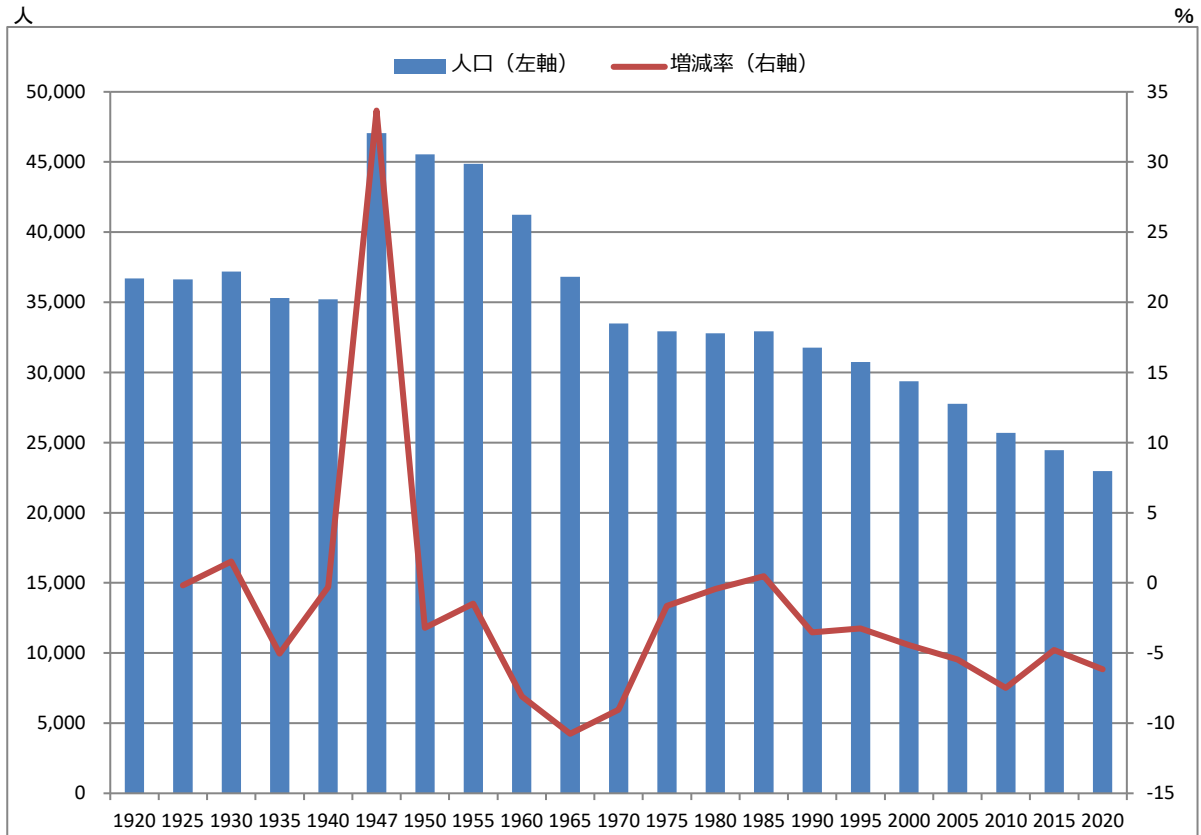

※基準日：10月1日

【江津市】男女別人口

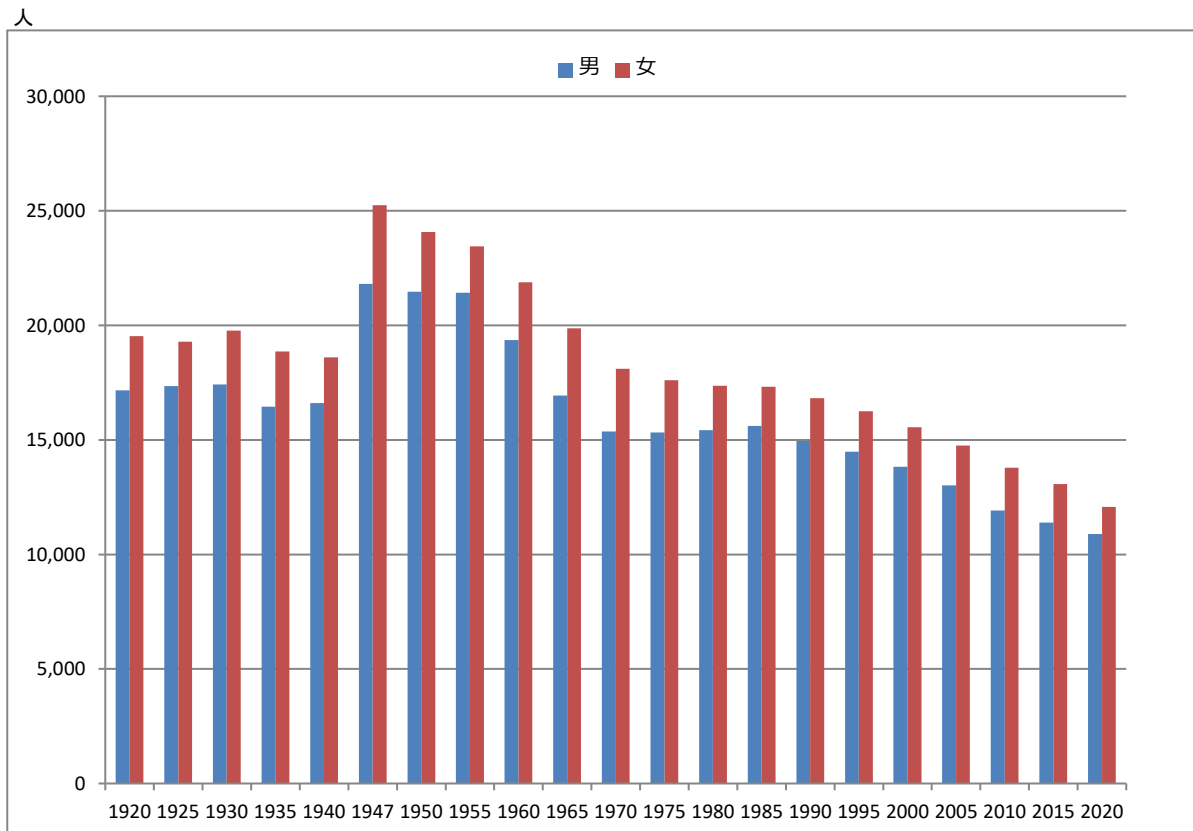

※基準日：10月1日

0101 男女別, 年齢(各歳, 5歳階級, 3区分) 別人口Ⅱ

【江津市】年齢5歳階級の割合

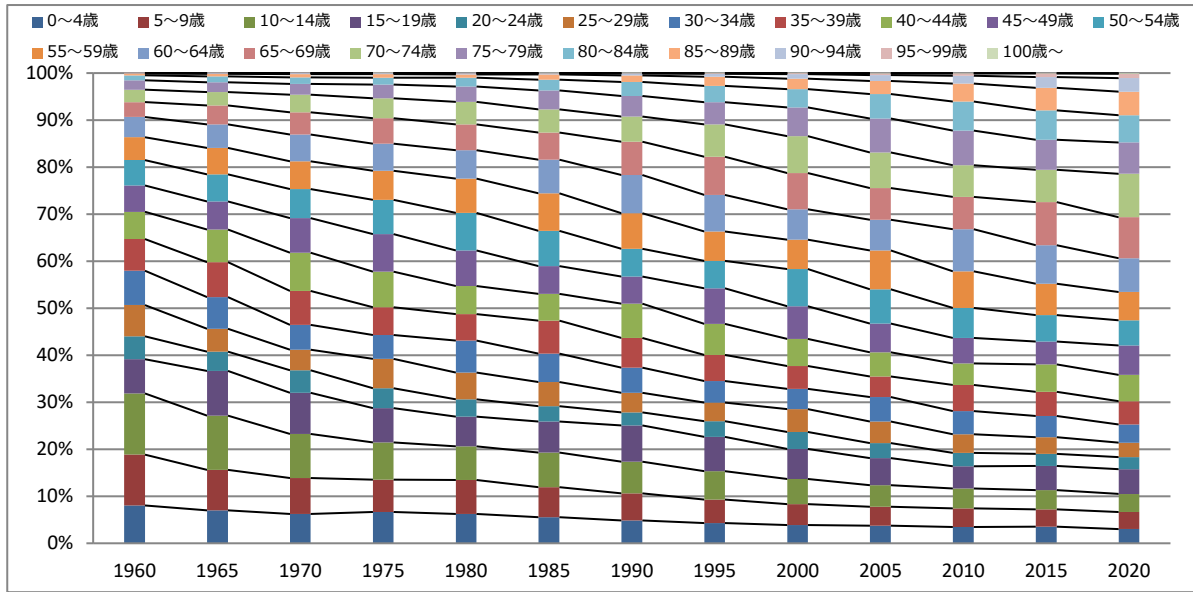

【江津市】年齢3区分人口

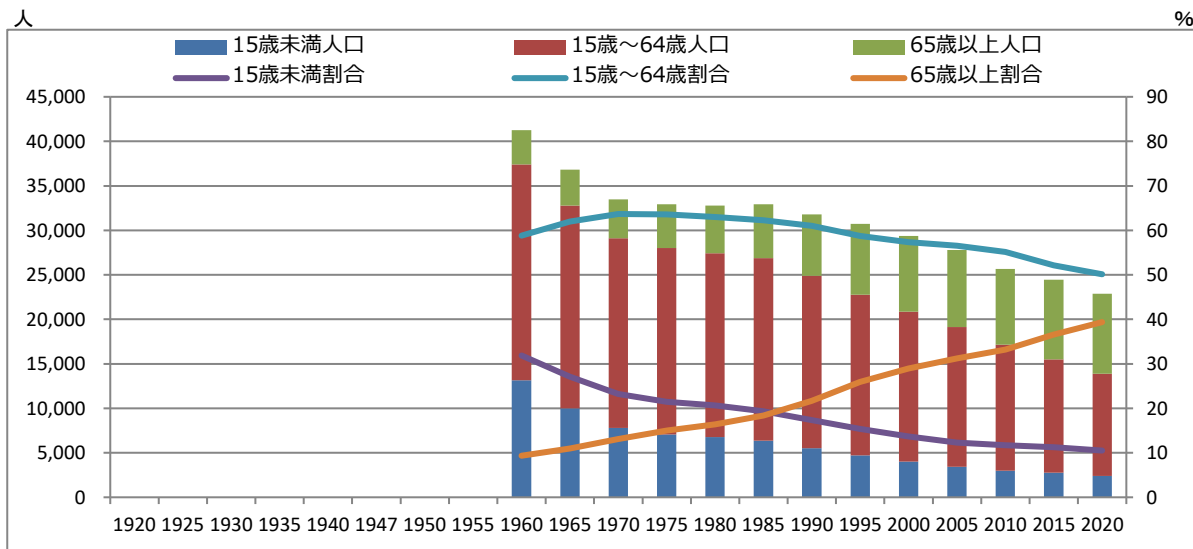

【江津市】65歳以上人口

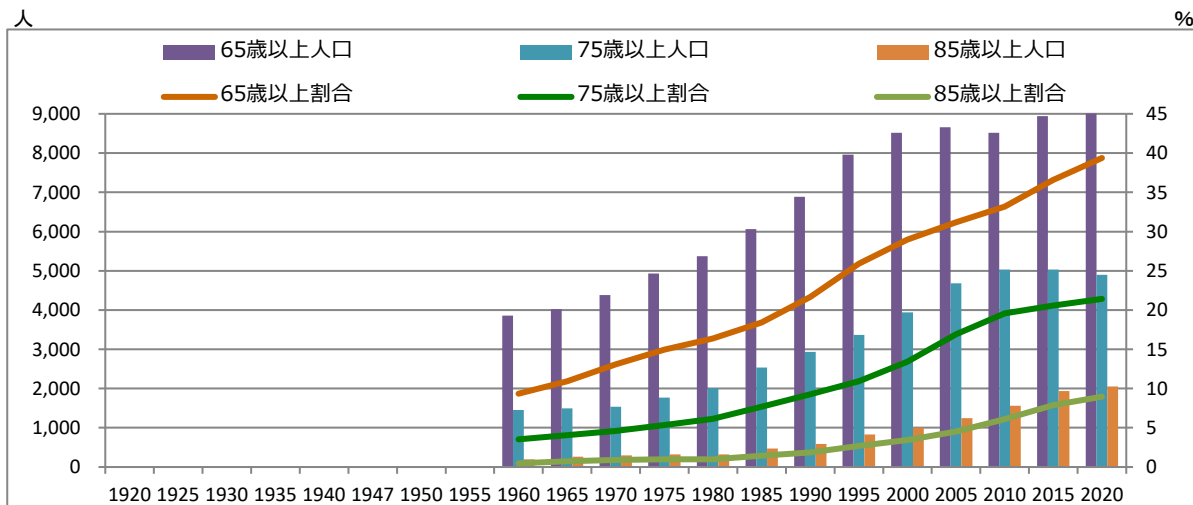

0101 男女別, 年齢 (各歳, 5歳階級, 3区分) 別人口Ⅲ- 1

【江津市】人口ピラミッド (横軸単位: 人)

昭和40年 (1965年) 10月1日

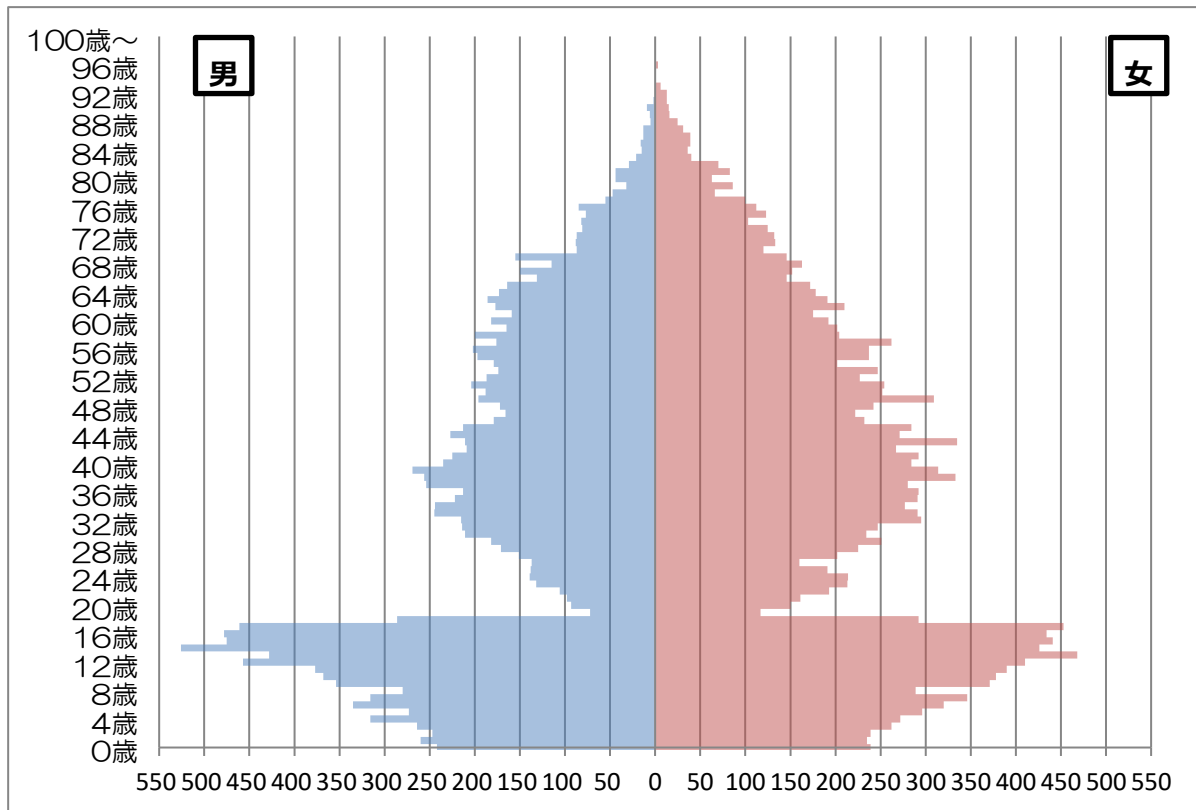

昭和45年 (1970年) 10月1日

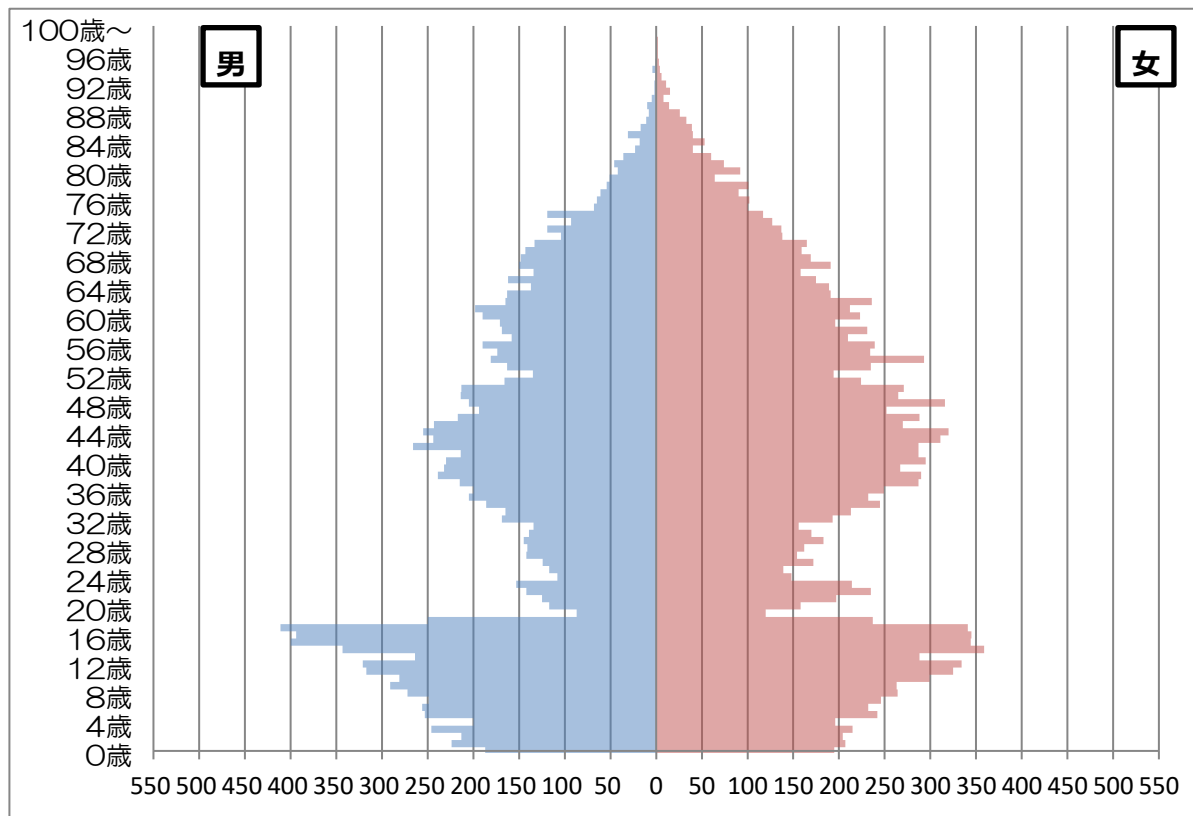

0101 男女別, 年齢 (各歳, 5歳階級, 3区分) 別人口Ⅲ-2

【江津市】人口ピラミッド (横軸単位: 人)

昭和50年 (1975年) 10月1日

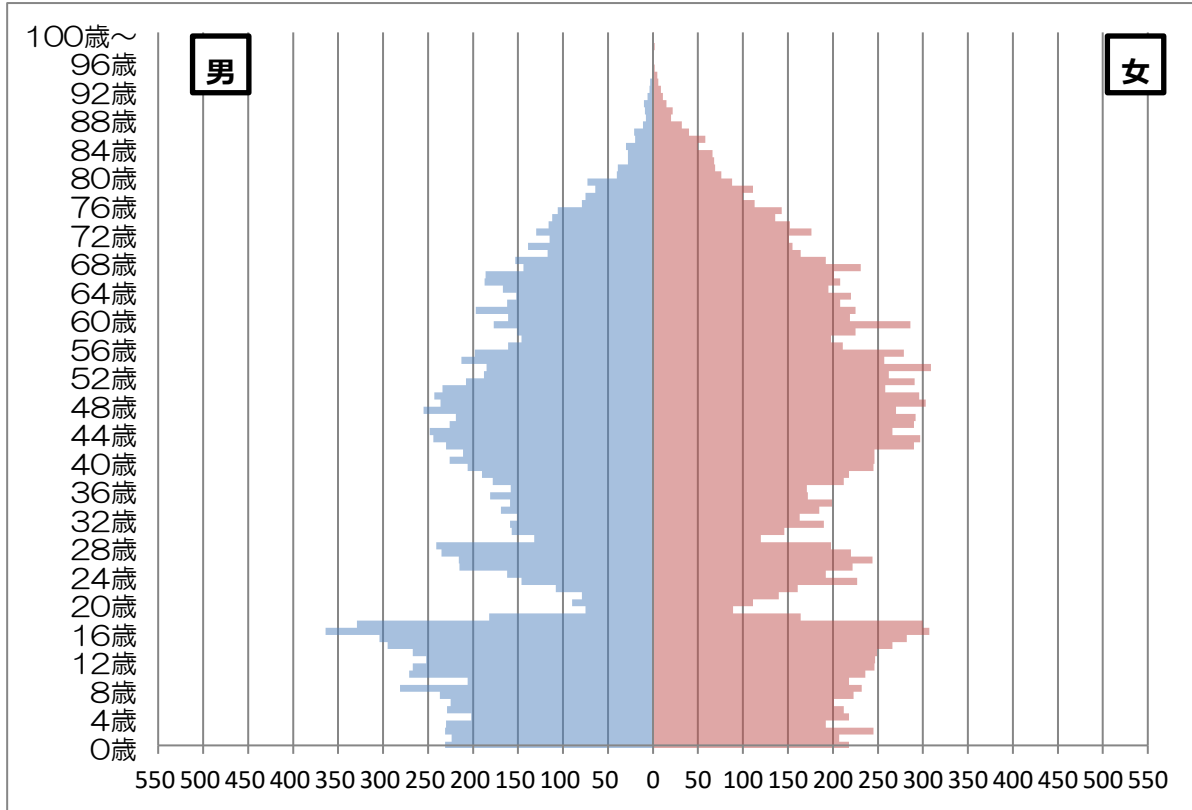

昭和55年 (1980年) 10月1日

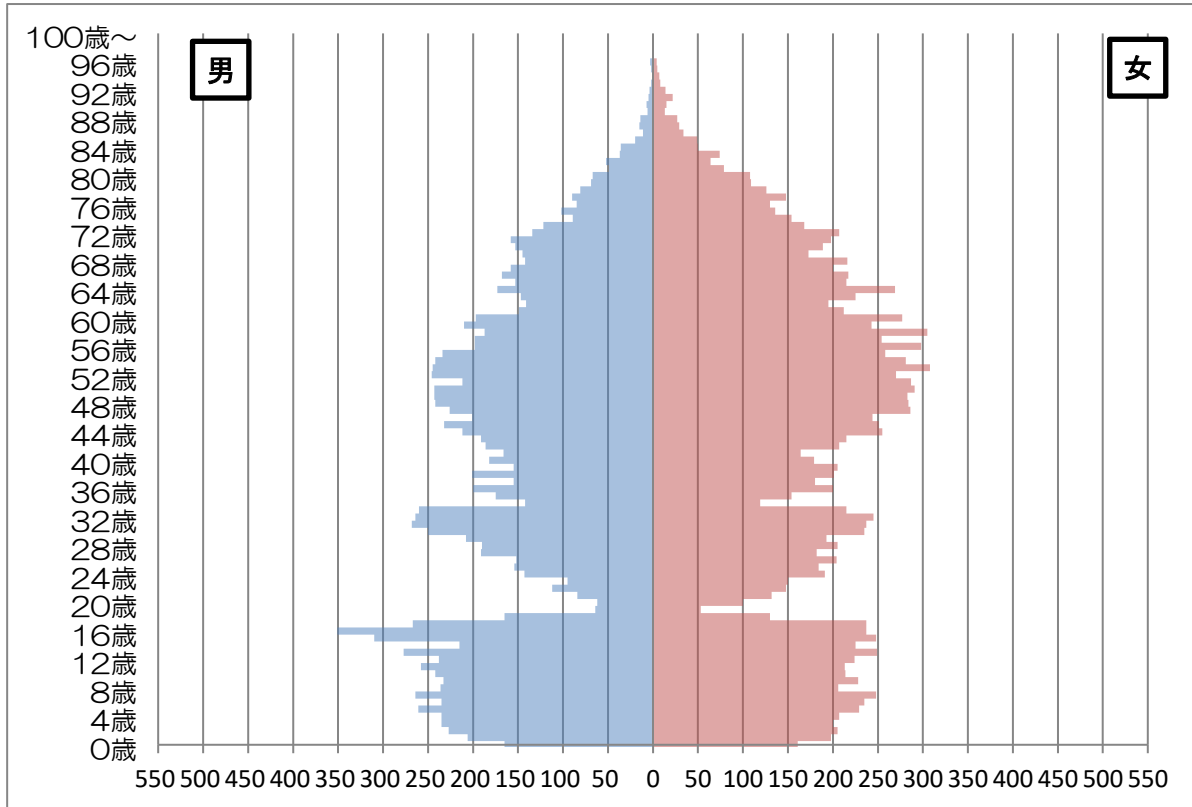

0101 男女別, 年齢 (各歳, 5歳階級, 3区分) 別人口Ⅲ-3

【江津市】人口ピラミッド (横軸単位: 人)

昭和60年 (1985年) 10月1日

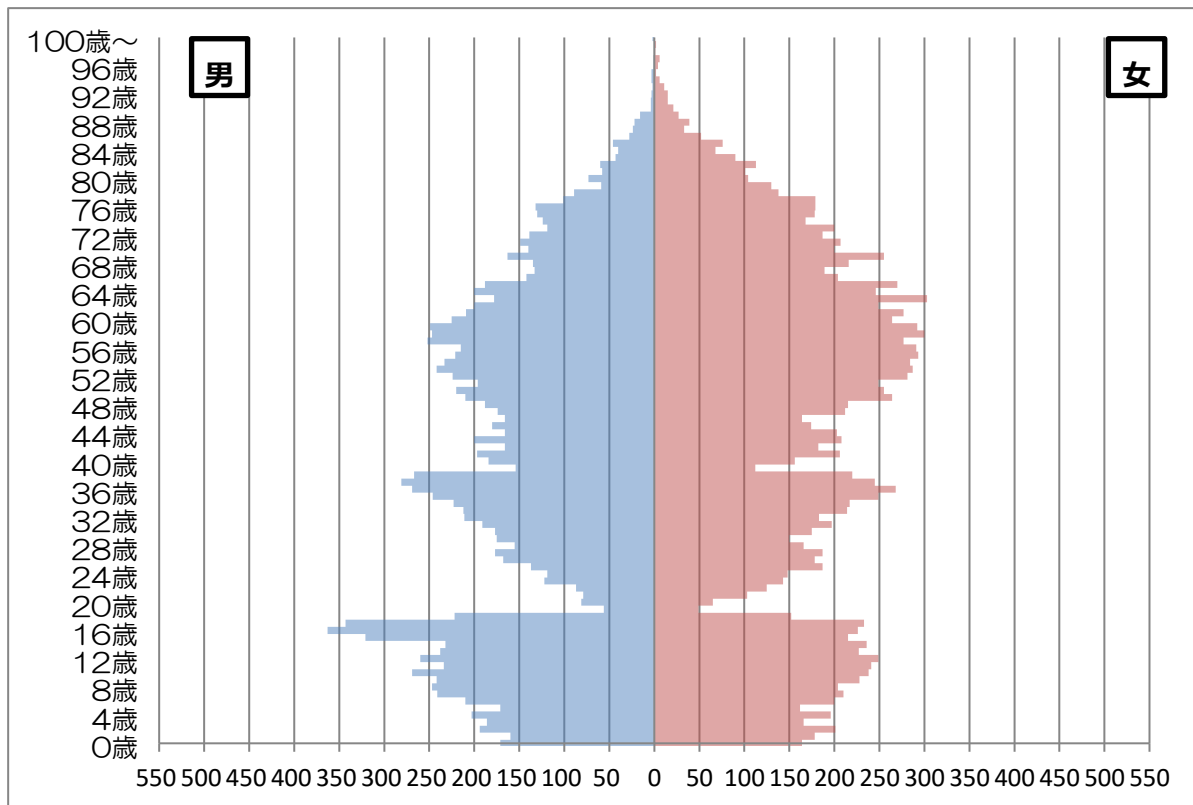

平成2年 (1990年) 10月1日

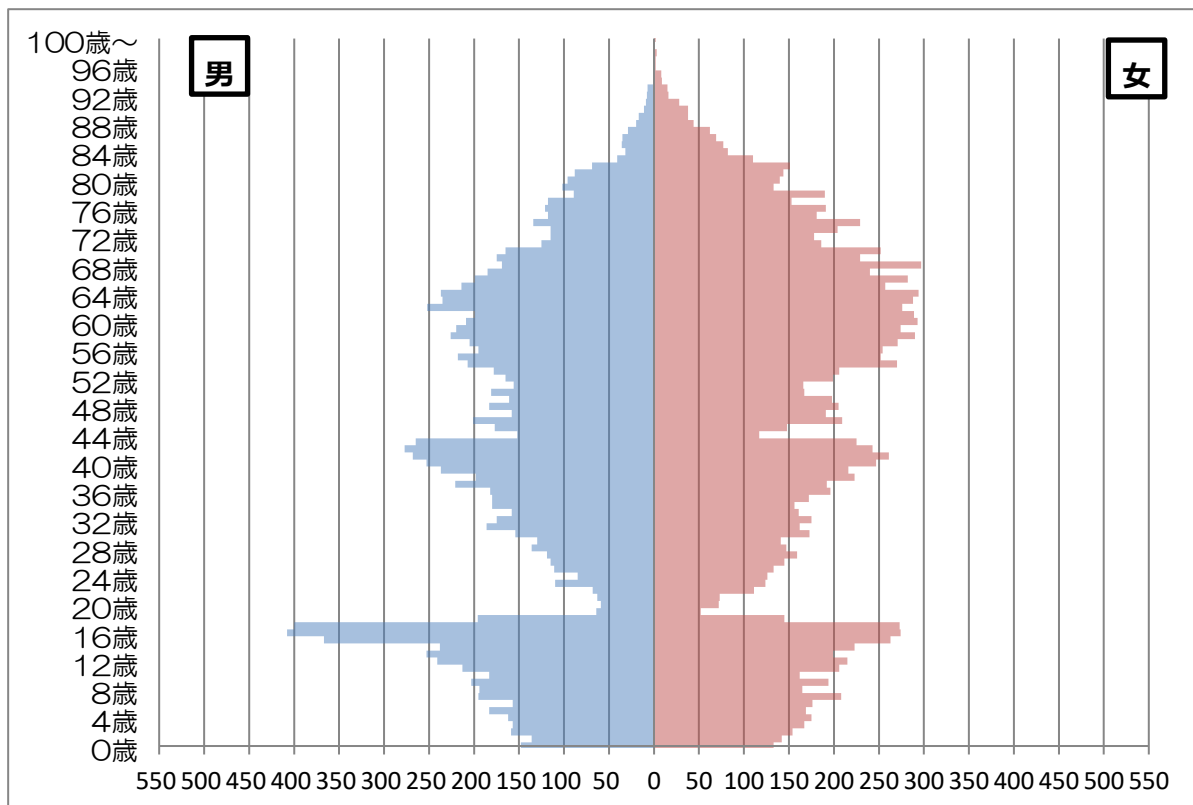

0101 男女別，年齢（各歳，5歳階級，3区分）別人口Ⅲ-4

【江津市】人口ピラミッド（横軸単位：人）

平成7年（1995年）10月1日

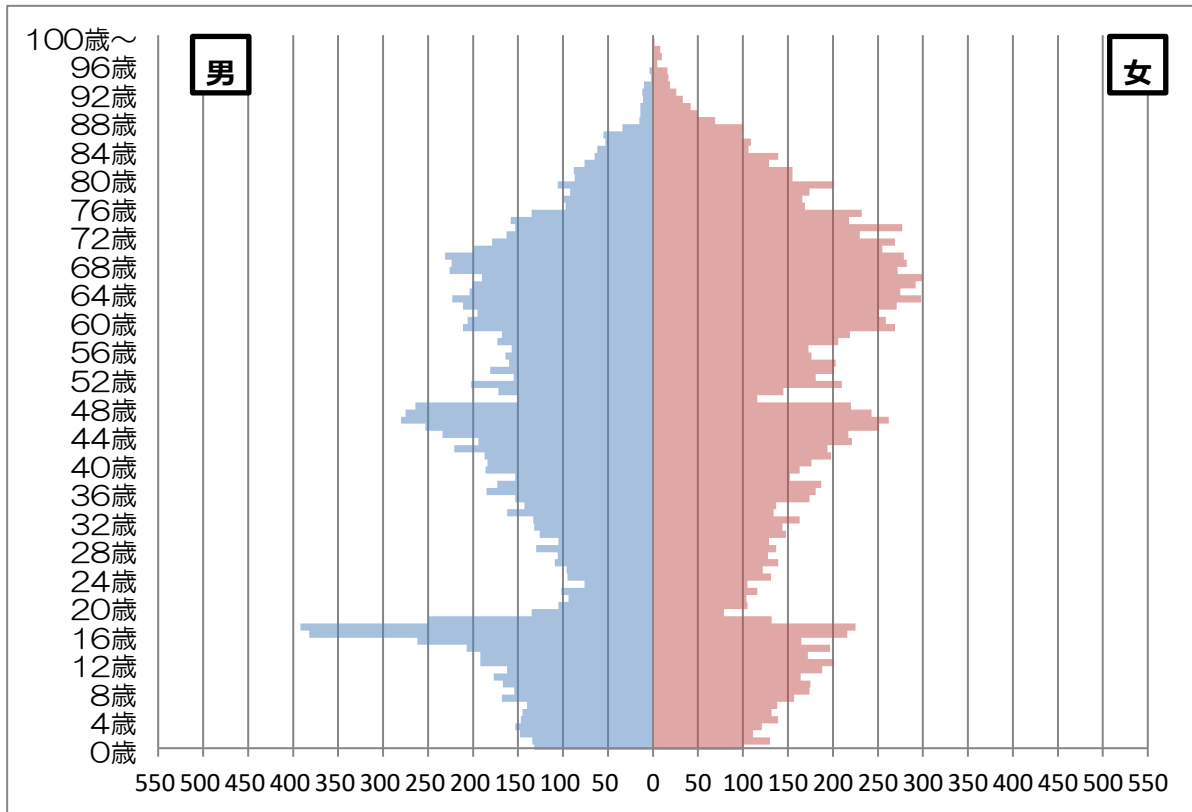

平成12年（2000年）10月1日

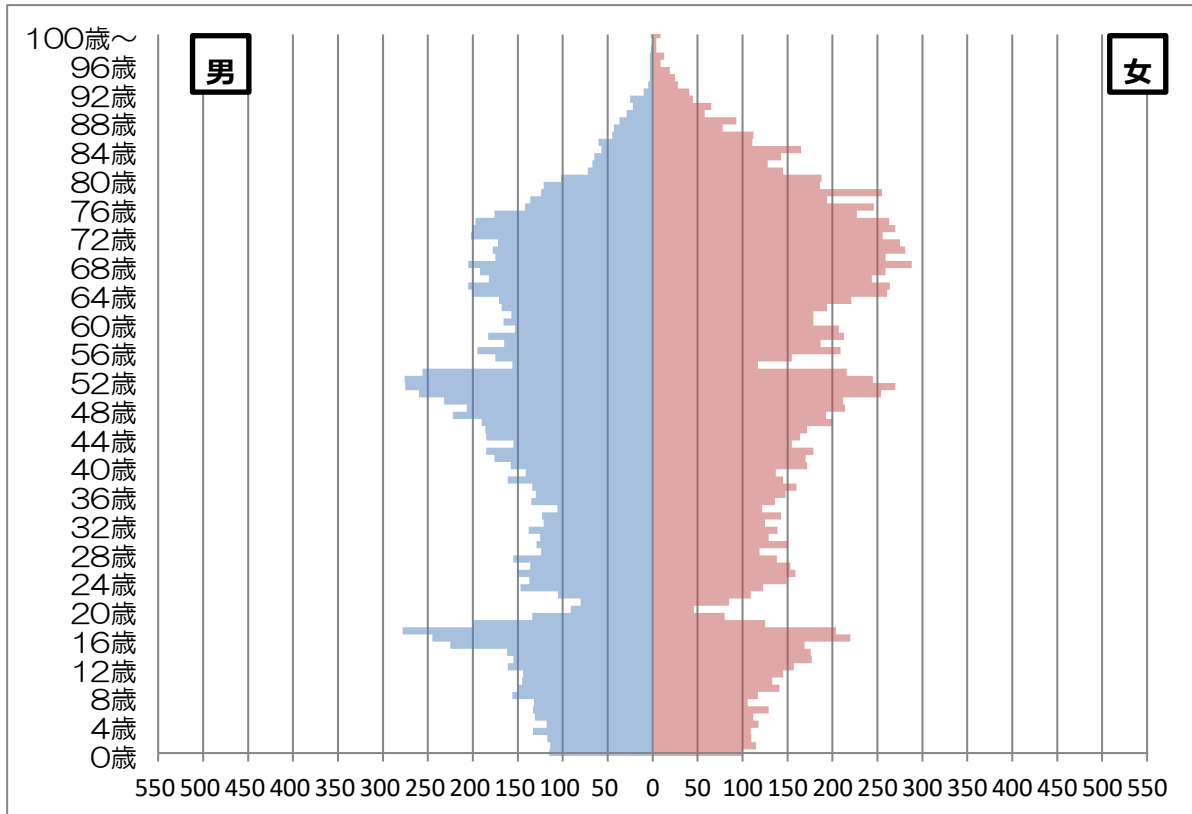

0101 男女別, 年齢 (各歳, 5歳階級, 3区分) 別人口Ⅲ-5

【江津市】人口ピラミッド (横軸単位: 人)

平成17年 (2005年) 10月1日

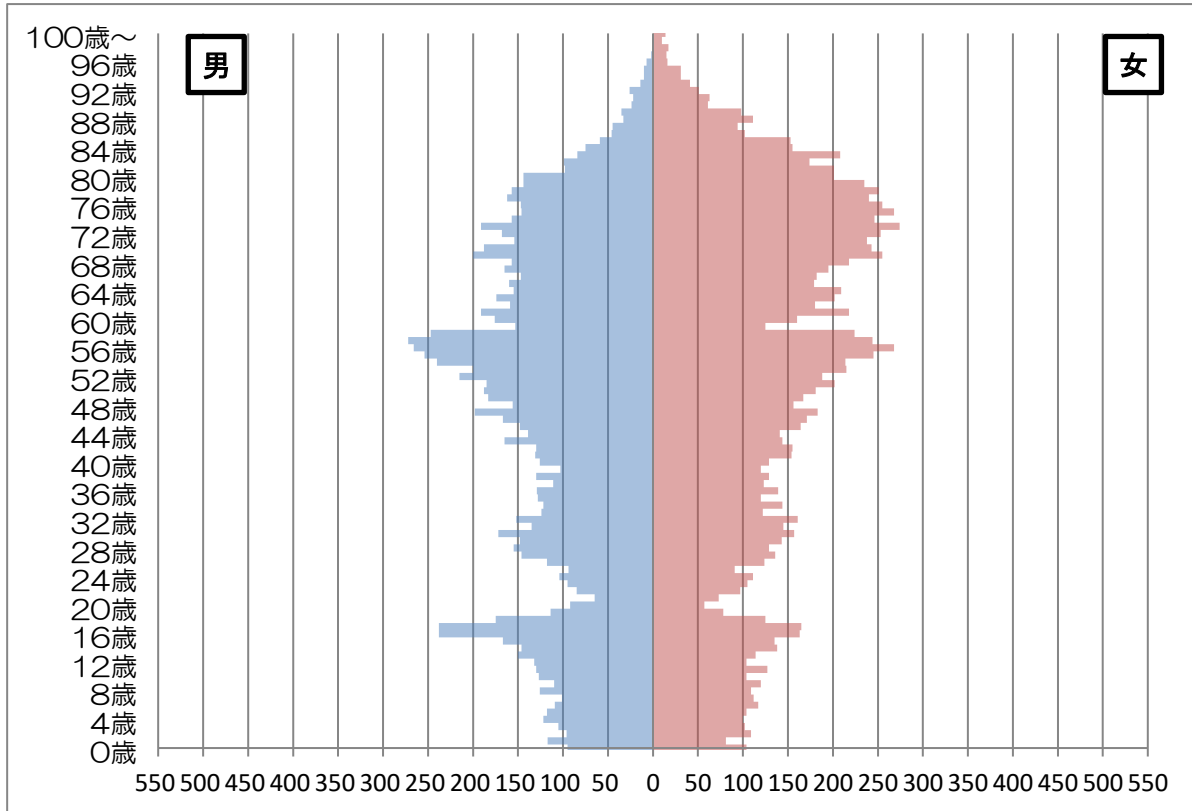

平成22年 (2010年) 10月1日

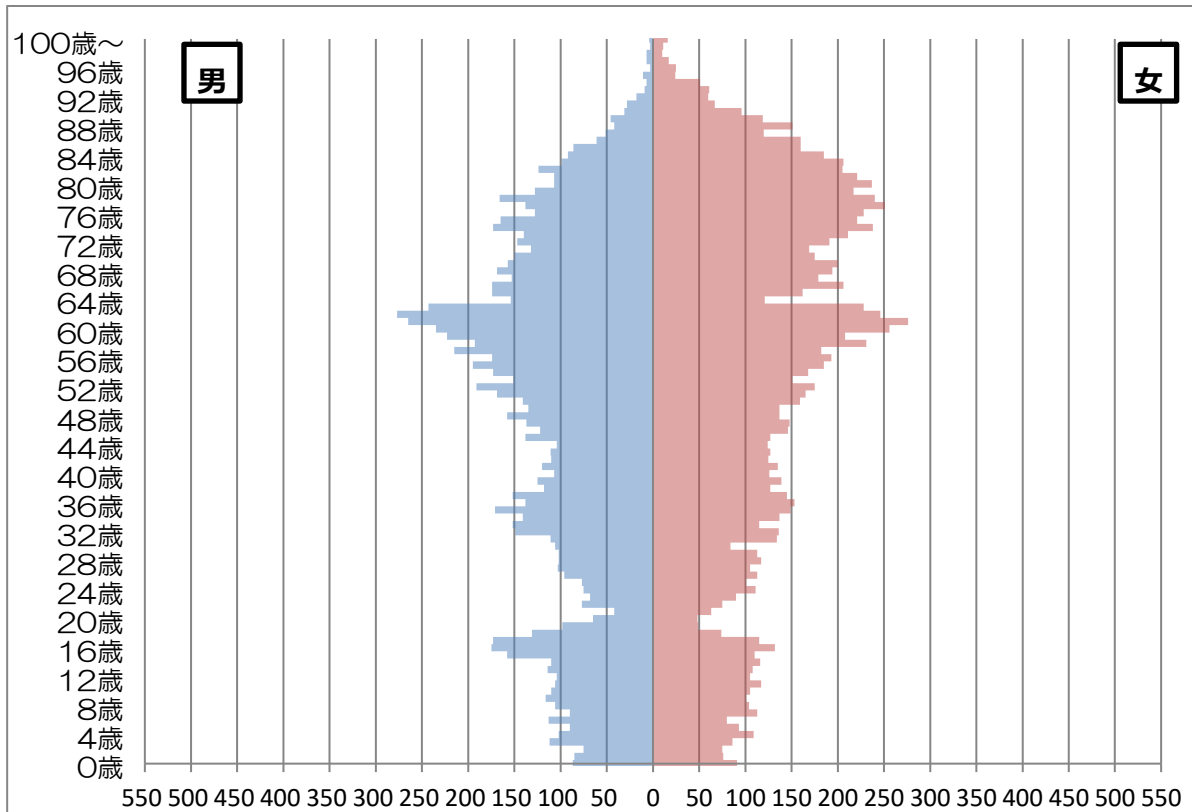

0101 男女別，年齢（各歳，5歳階級，3区分）別人口Ⅲ-6

【江津市】人口ピラミッド（横軸単位：人）

平成27年（2015年）10月1日

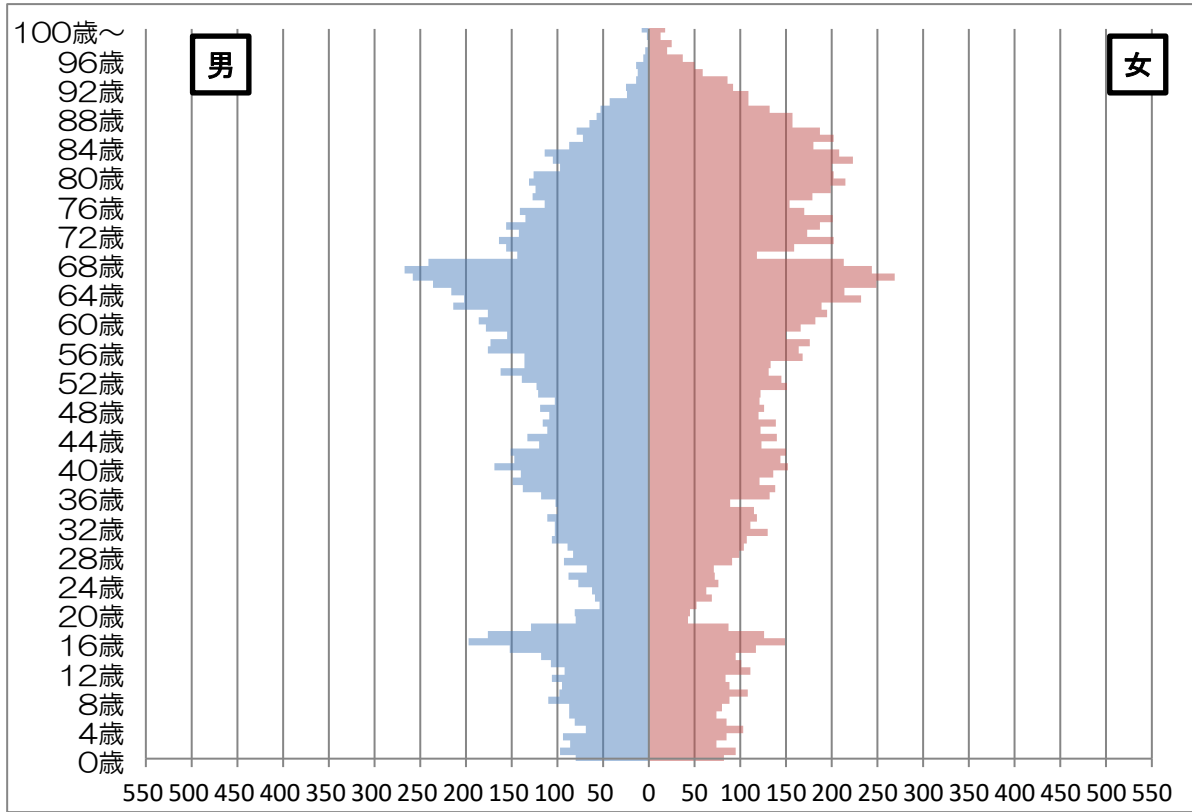

令和2年（2020年）10月1日

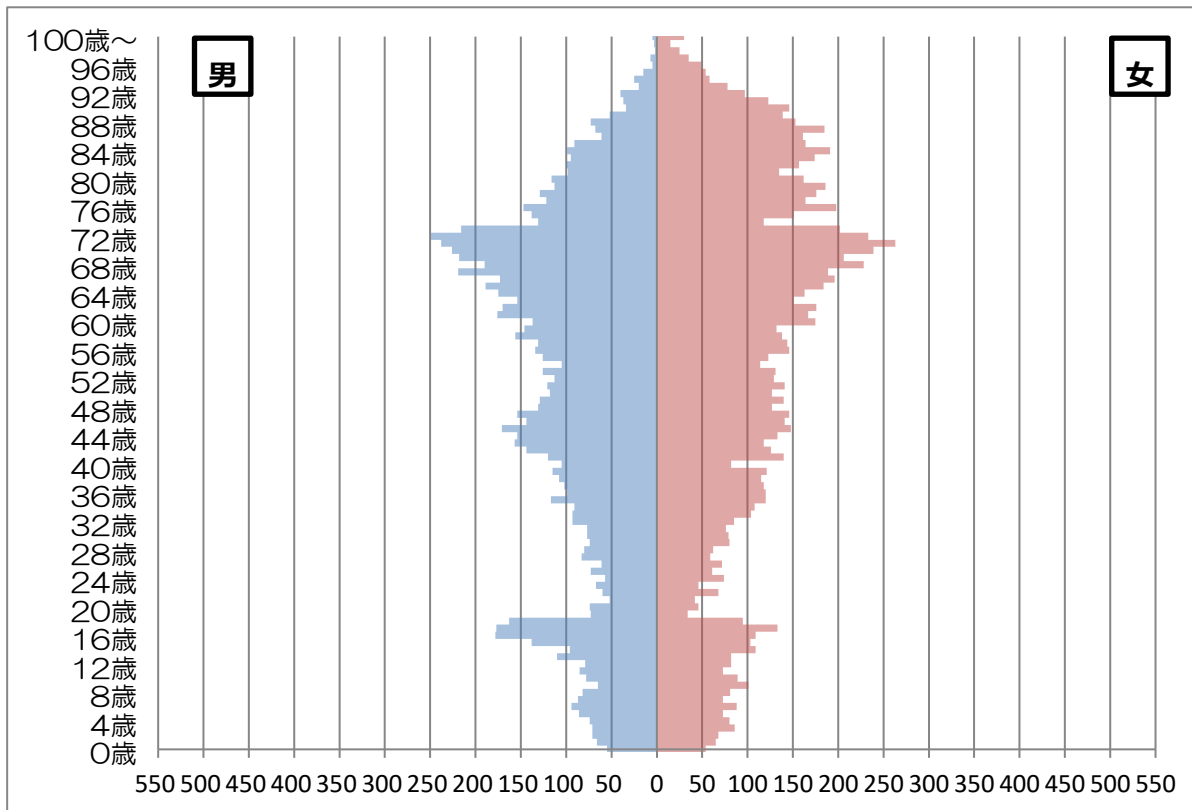

0102 人口動態 I

【江津市】自然動態の状況（男女別出生数，死亡数）

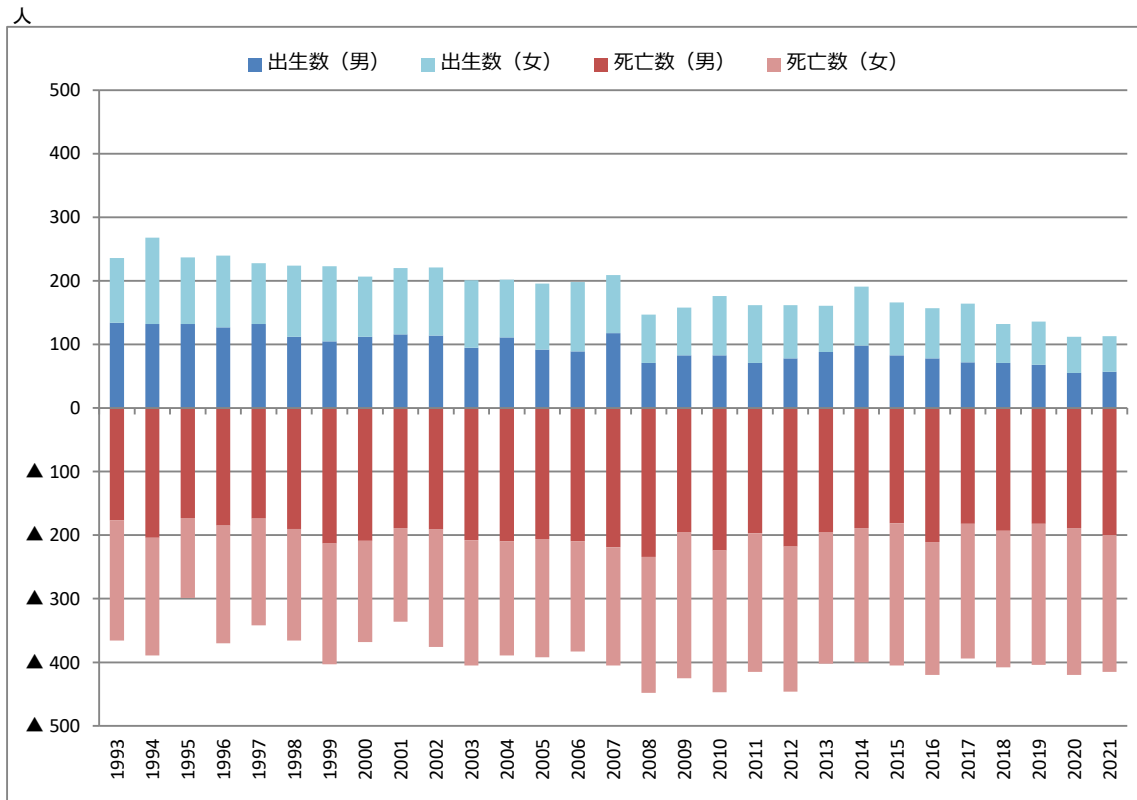

【江津市】社会動態の状況（県内外転入者数，県内外転出者数）

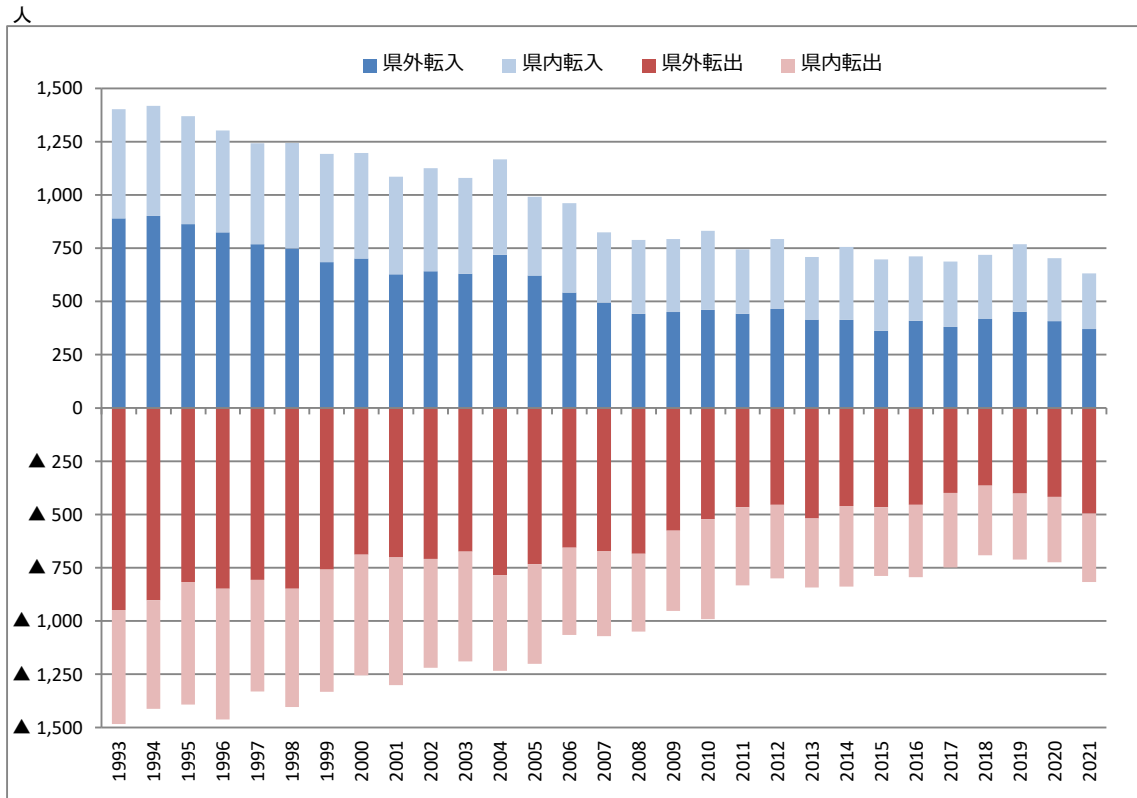

資料 島根県統計調査課「島根の人口移動と推計人口」

0102 人口動態Ⅱ

【江津市】人口増減数（自然増減数，社会増減数）

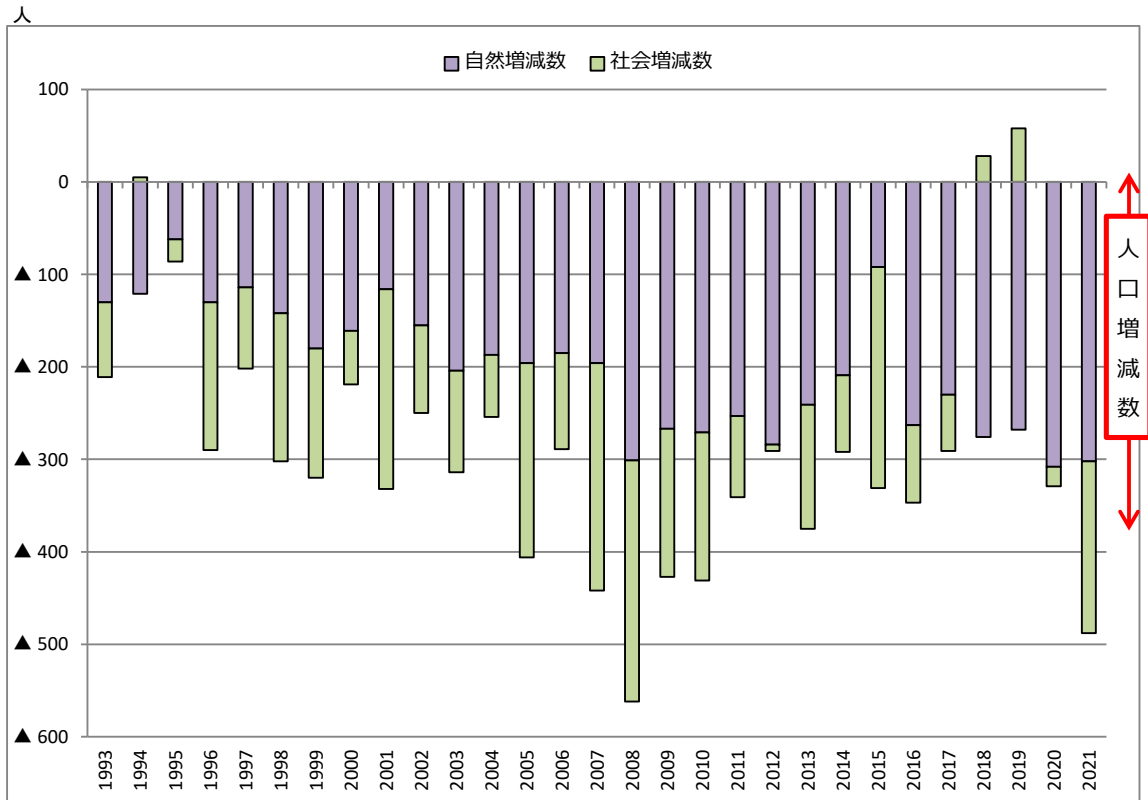

【江津市】人口増減率（自然増減率，社会増減率）

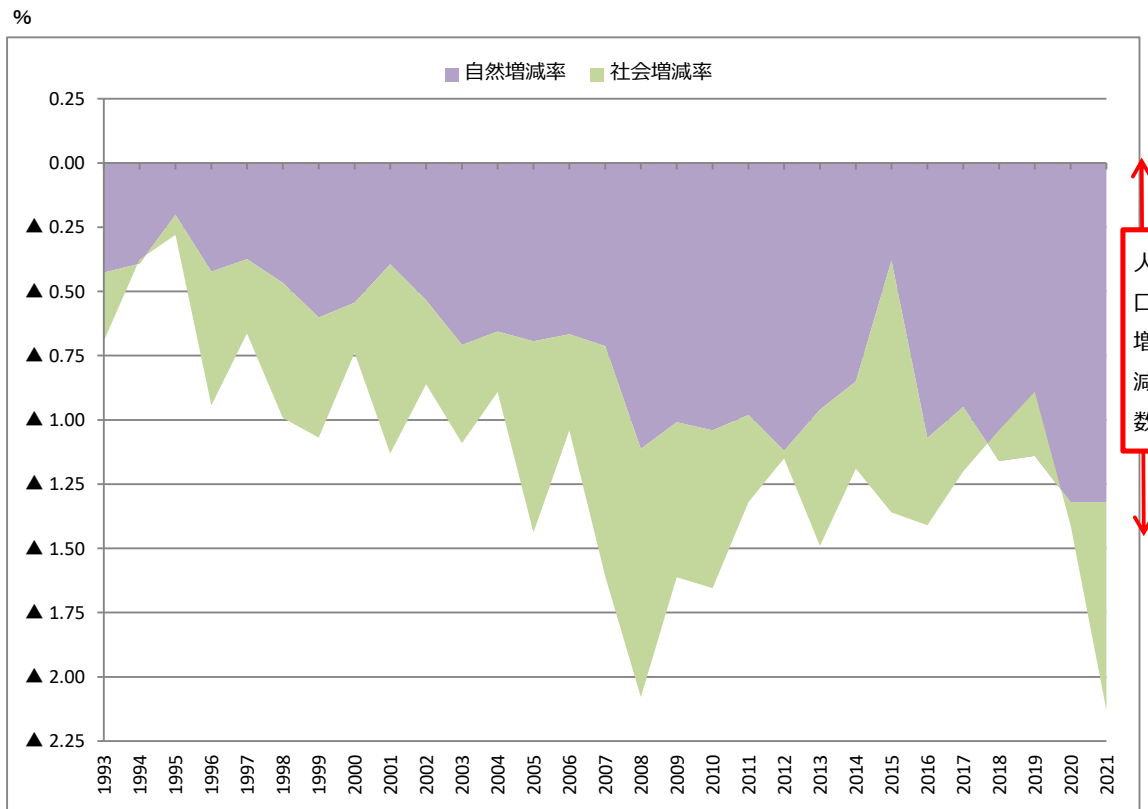

資料 島根県統計調査課「島根の人口移動と推計人口」

0201 事業所数及び従業者数（産業大分類別，経営組織別）

事業所数の推移

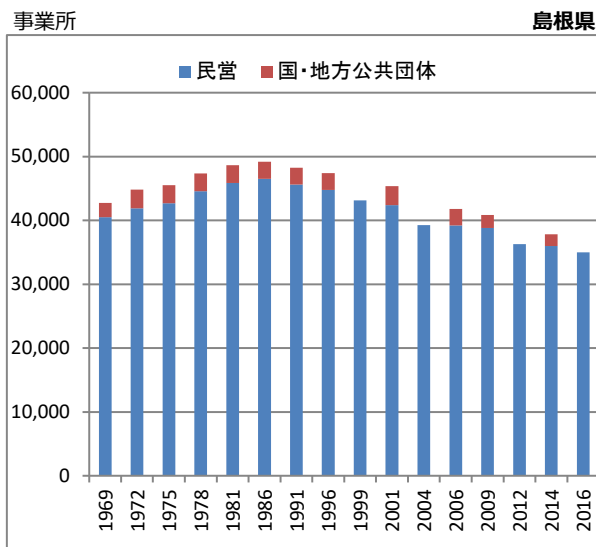
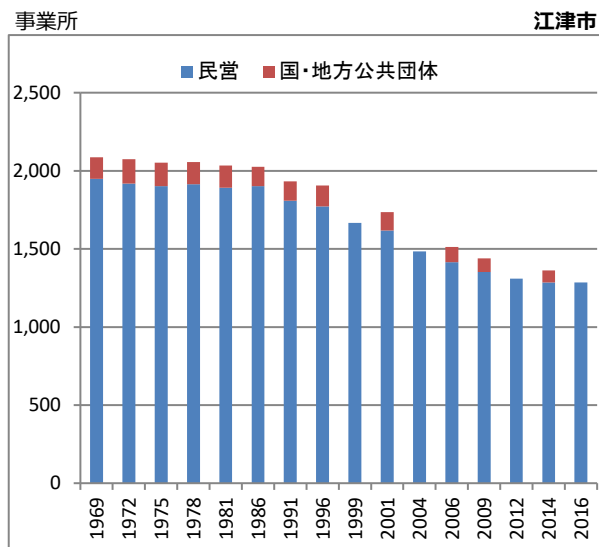

従業者数の推移

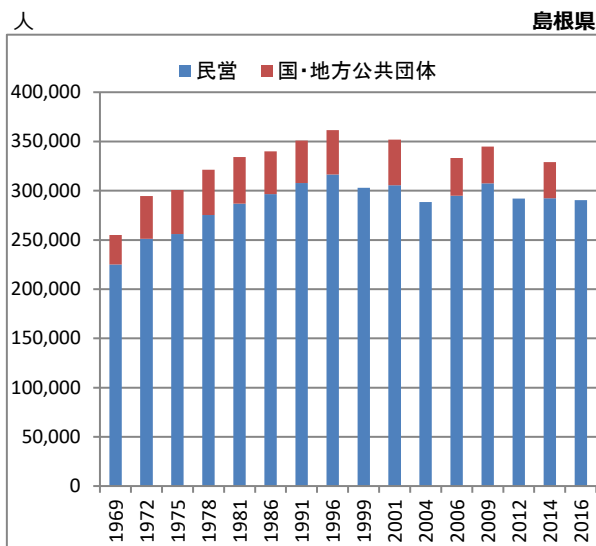
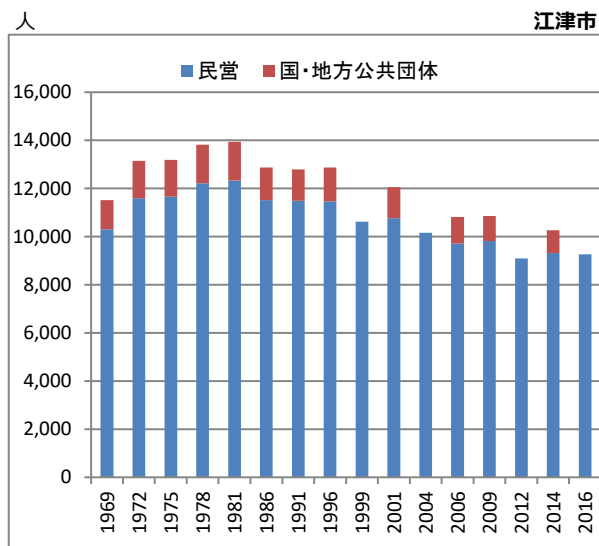

資料 昭和44年～平成18年・・・総務省統計局「事業所・企業統計調査報告」
 平成21・26年・・・総務省「経済センサス-基礎調査」
 平成24・28年・・・総務省・経済産業省「経済センサス-活動調査」

0201 NPO法人認証数

NPO法人認証数

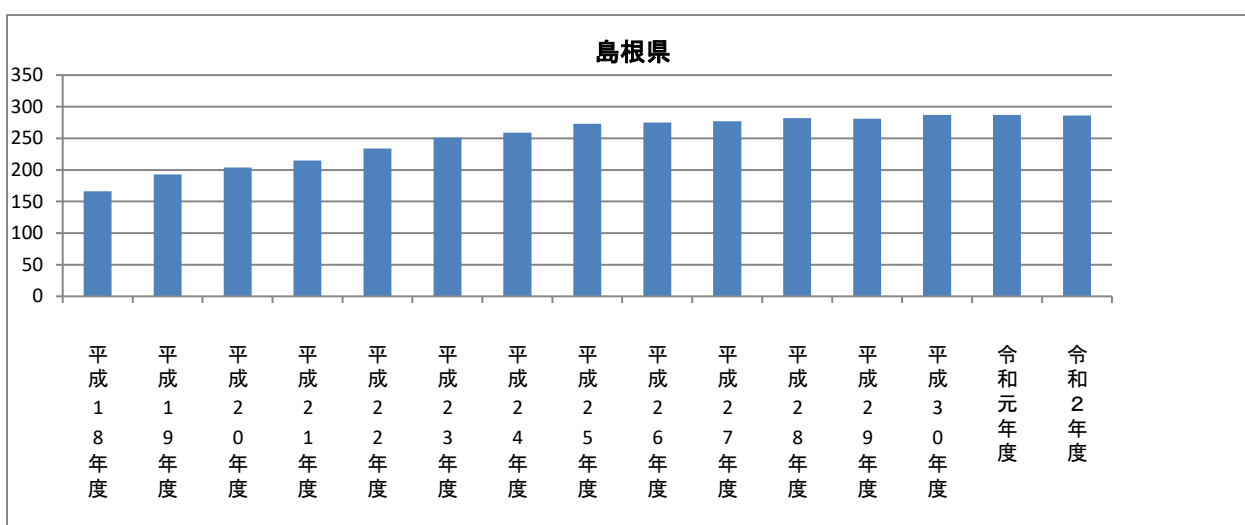
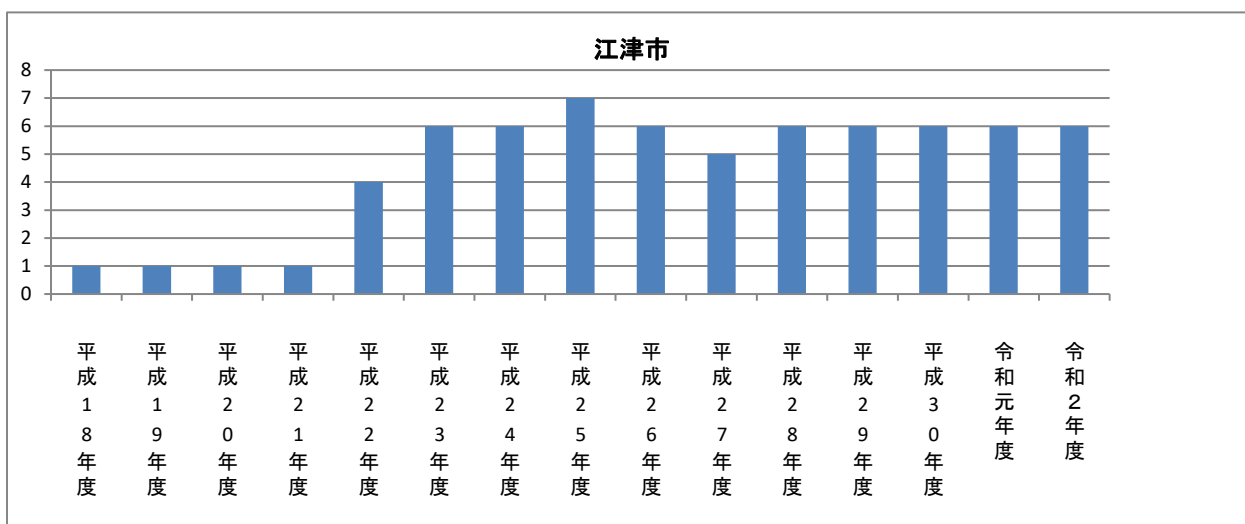

注1 各年度末現在数

注2 平成21年度～24年度の認証数（島根県分）については、平成27年3月時点で数値を修正している。

資料 県環境生活総務課 NPO活動推進室

0301 農家数 I

総農家数の推移

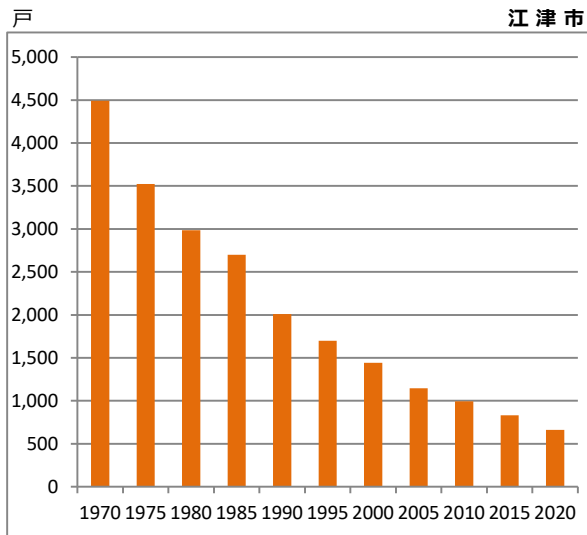

基準日：2月1日

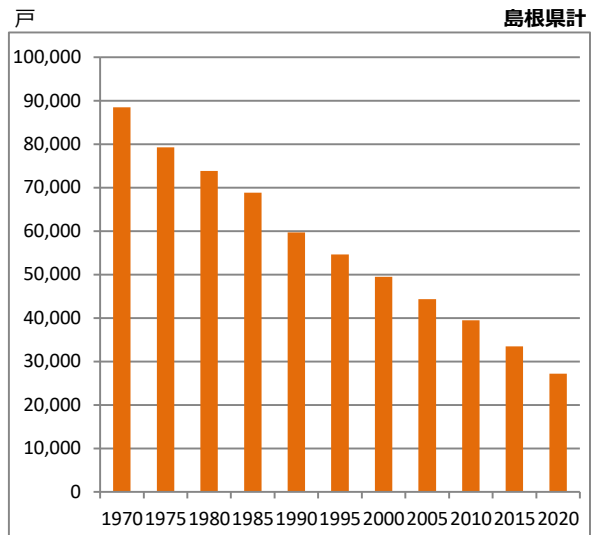

基準日：2月1日

専業別販売農家数の推移

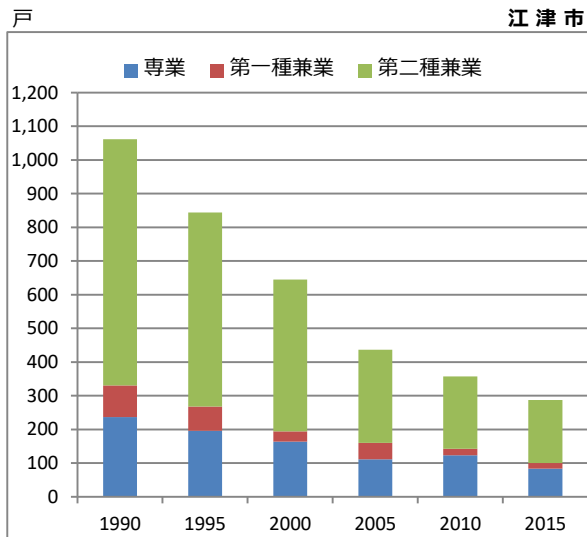

基準日：2月1日

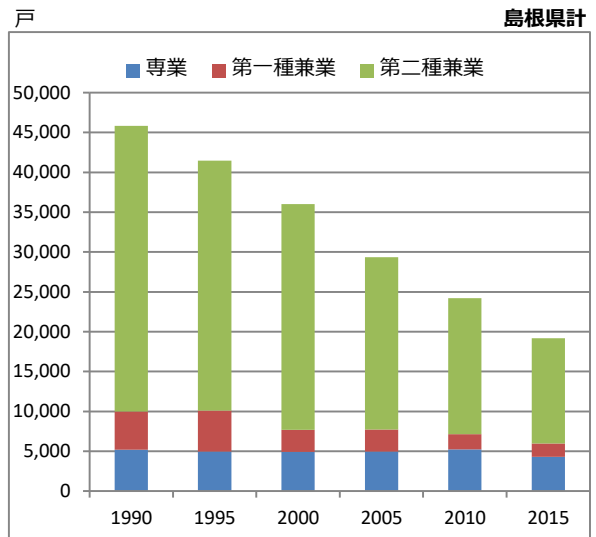

基準日：2月1日

自給的農家数の推移

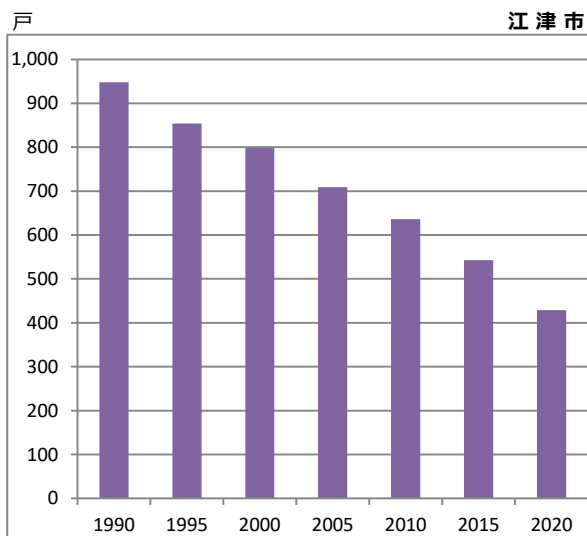

基準日：2月1日

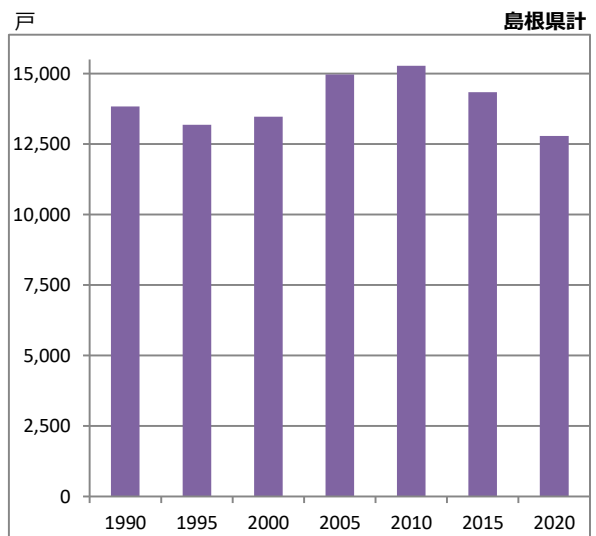

基準日：2月1日

資料 中国四国農政局統計部「島根農林水産統計年報」、農林水産省「2010年世界農林業センサス」

【江津市】 総農家に占める販売農家割合及び自給的農家割合

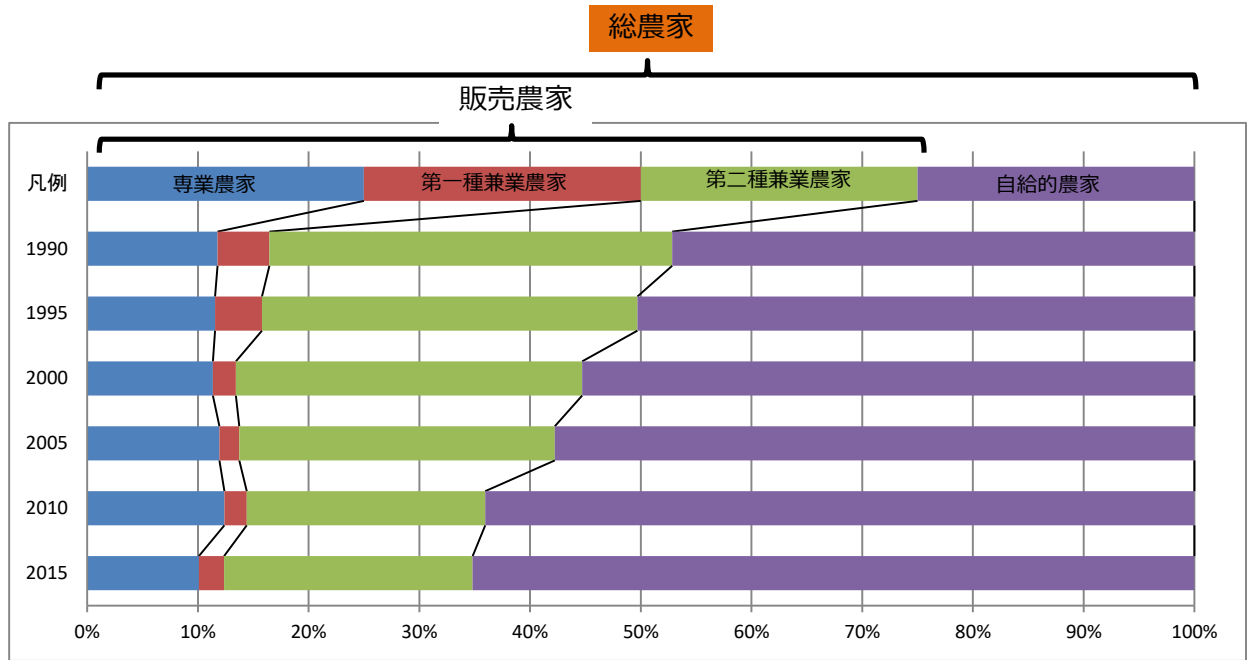

基準日：2月1日

【島根県】 総農家に占める販売農家割合及び自給的農家割合

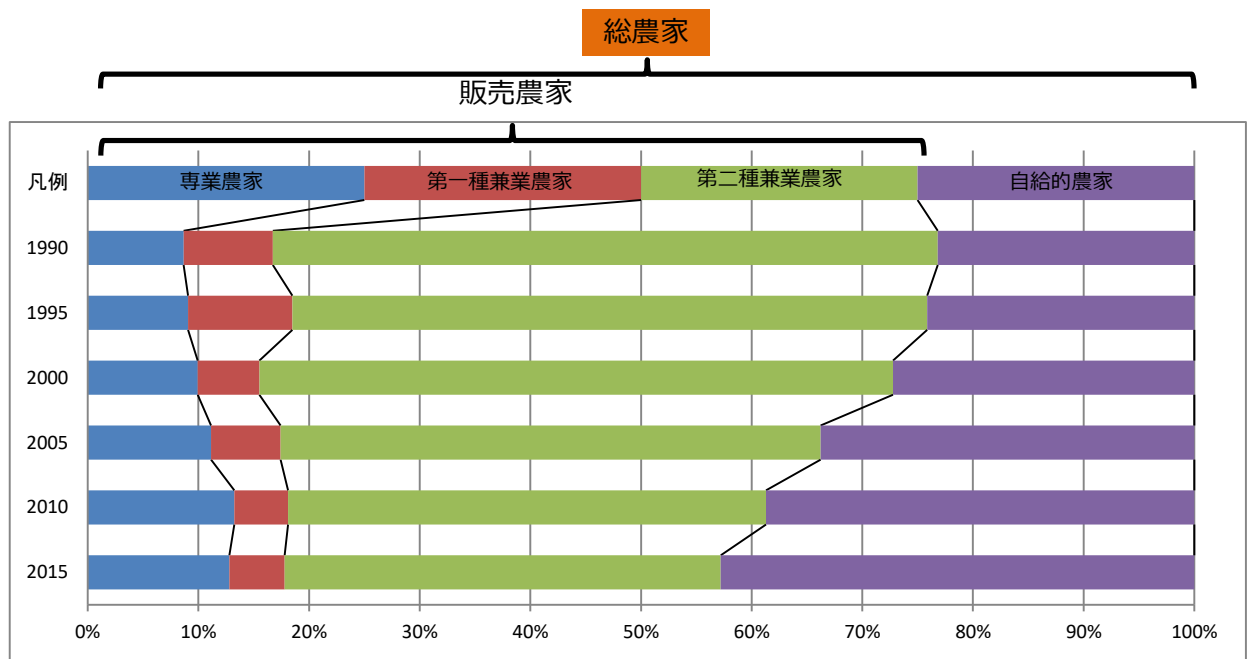

基準日：2月1日

0302 販売農家 I

【江津市】 経営耕地面積規模別販売農家数の割合

基準日：2月1日

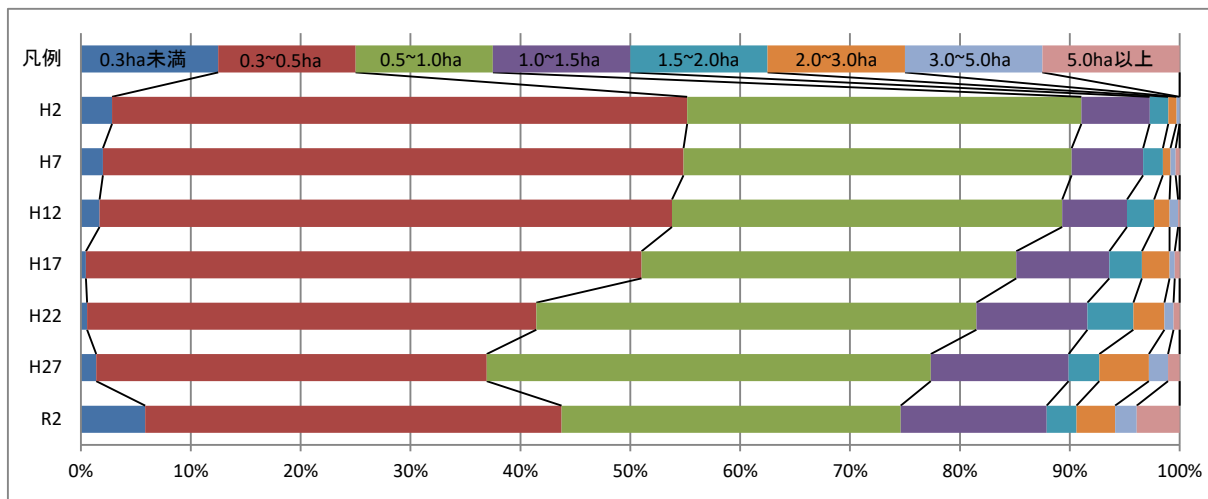

【島根県】 経営耕地面積規模別販売農家の割合

基準日：2月1日

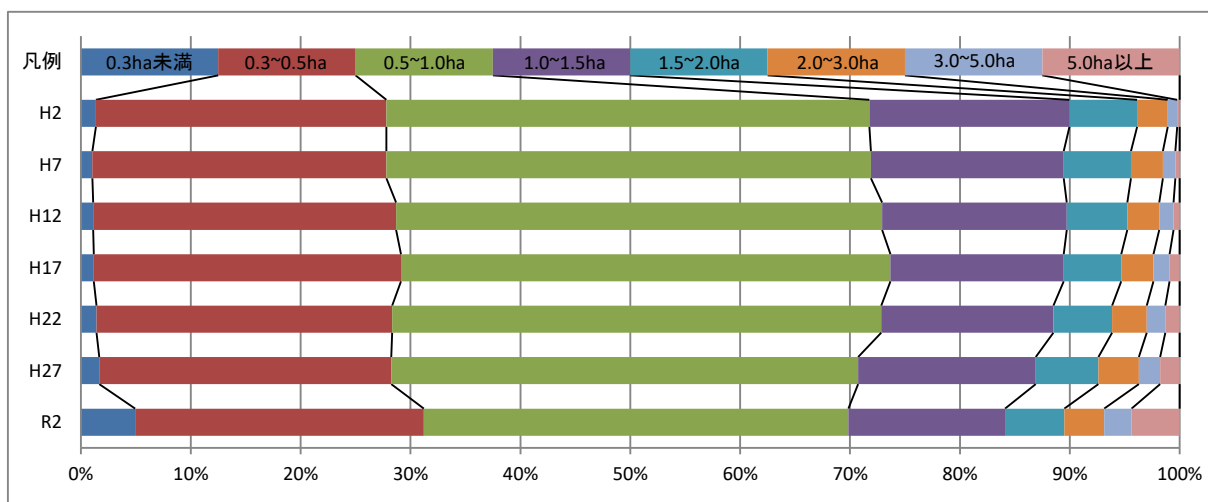

【江津市】 販売農家世帯員数 基準日：2月1日

【島根県】 販売農家世帯員数 基準日：2月1日

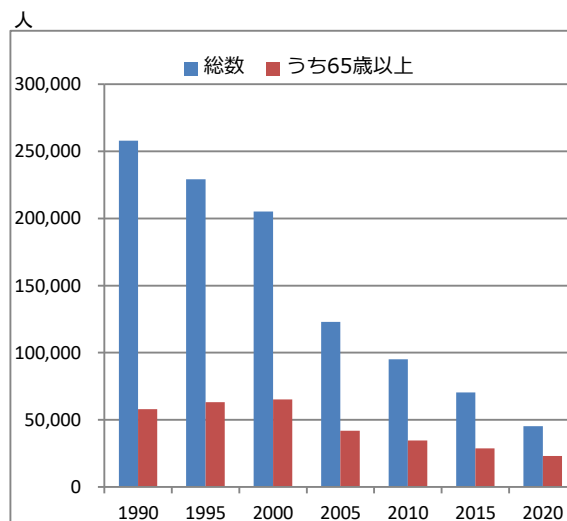
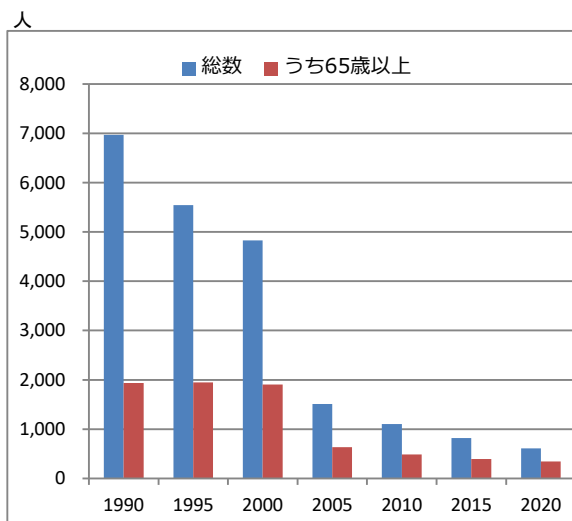

資料 中国四国農政局統計部「島根農林水産統計年報」、農林水産省「2010年世界農林業センサス」

0302 販売農家Ⅱ

農家世帯員数のうち65歳以上世帯員の構成比

基準日：2月1日

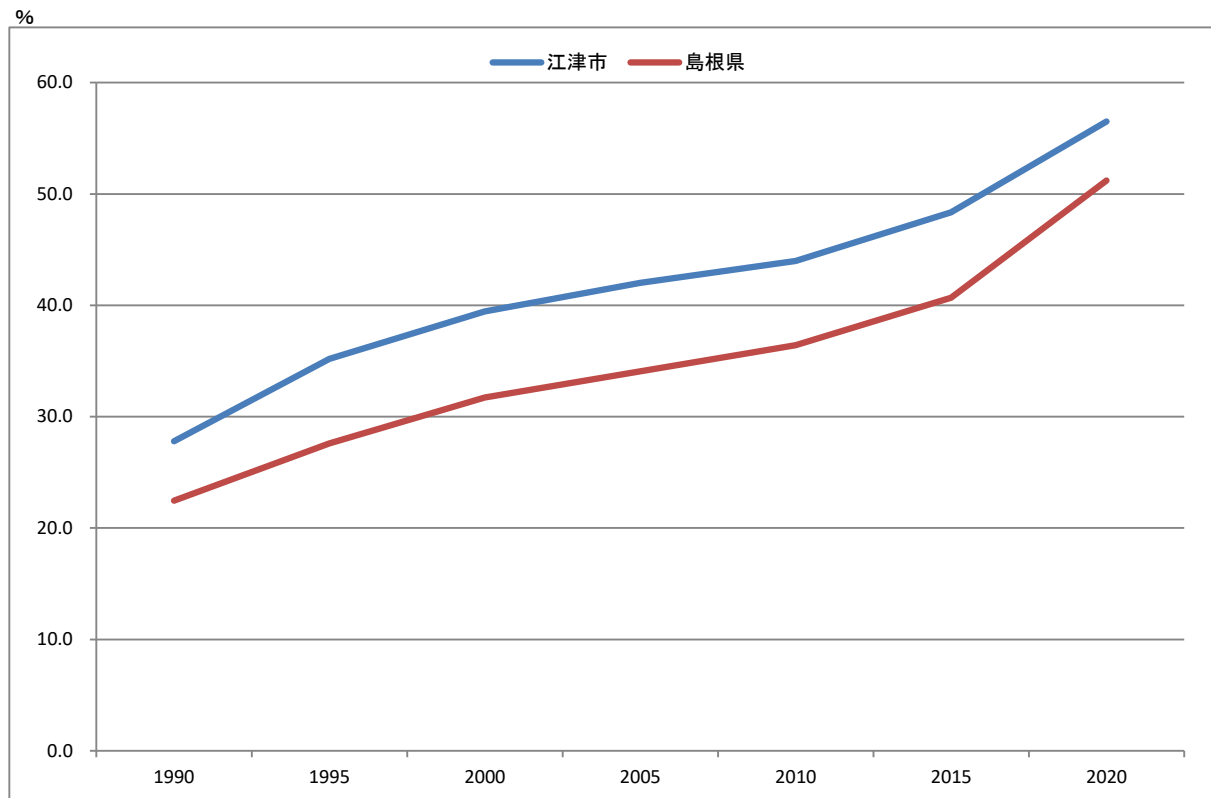

資料 中国四国農政局統計部「島根農林水産統計年報」、農林水産省「2010年世界農林業センサス」

0303 水稲作付面積及び収穫量

【江津市】作付面積の推移

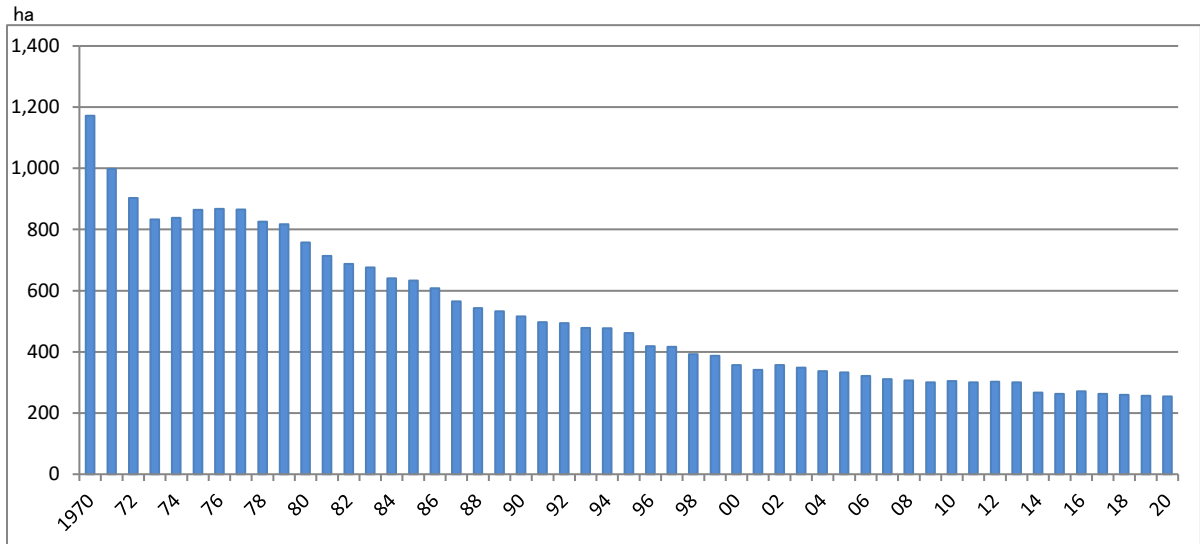

【江津市】収穫量の推移

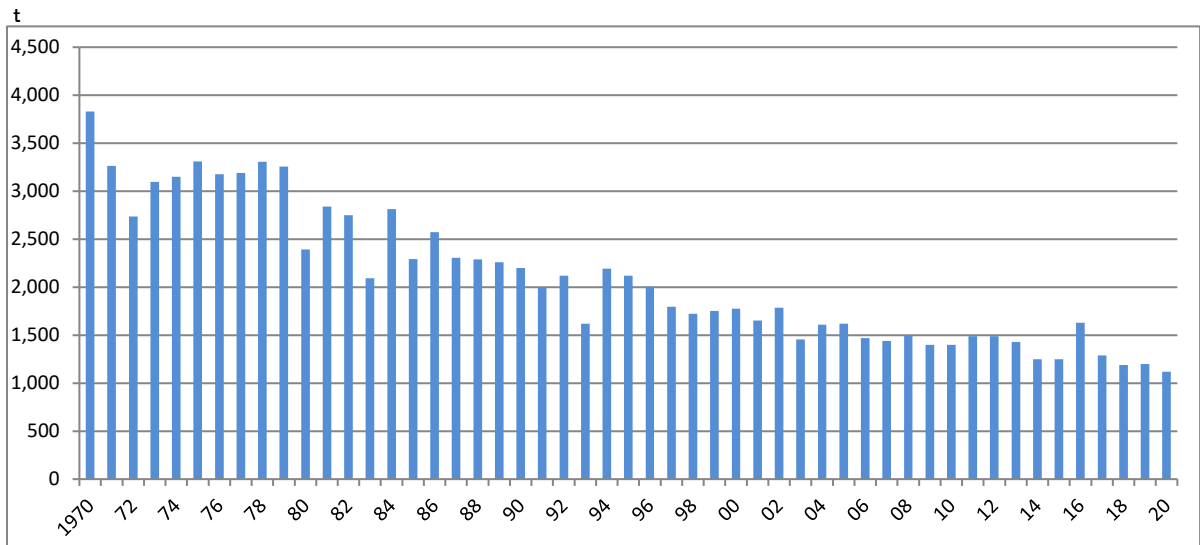

10a当たり収量

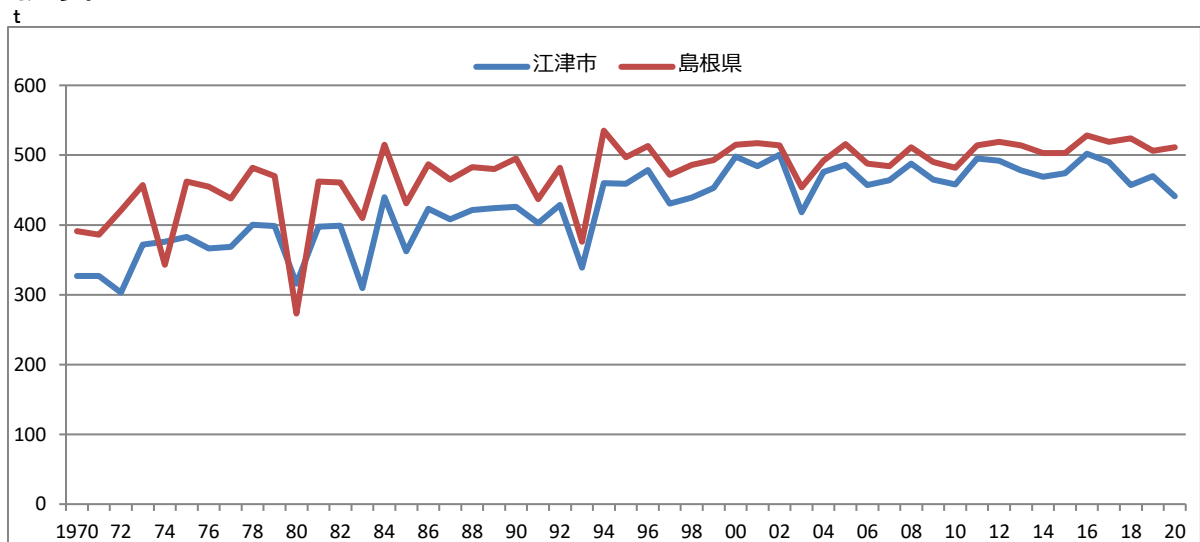

資料 中国四国農政局統計部「島根農林水産統計年報」、農林水産省「作物統計調査」

0401 林野面積

【江津市】經營形態別林野面積

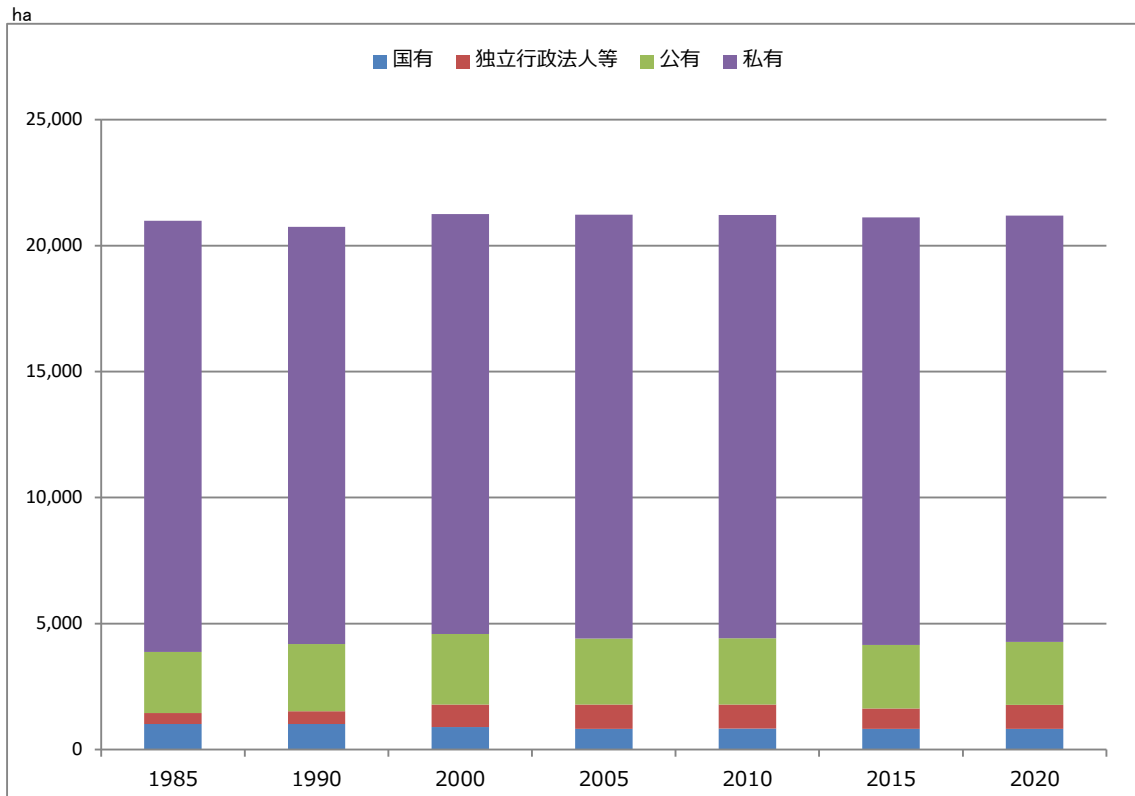

基準日：2月1日

資料 中国四国農政局統計部「島根農林水産統計年報」、農林水産省「2020年農林業センサス」

0402 特用林産物生産量

【江津市】しいたけの生産量

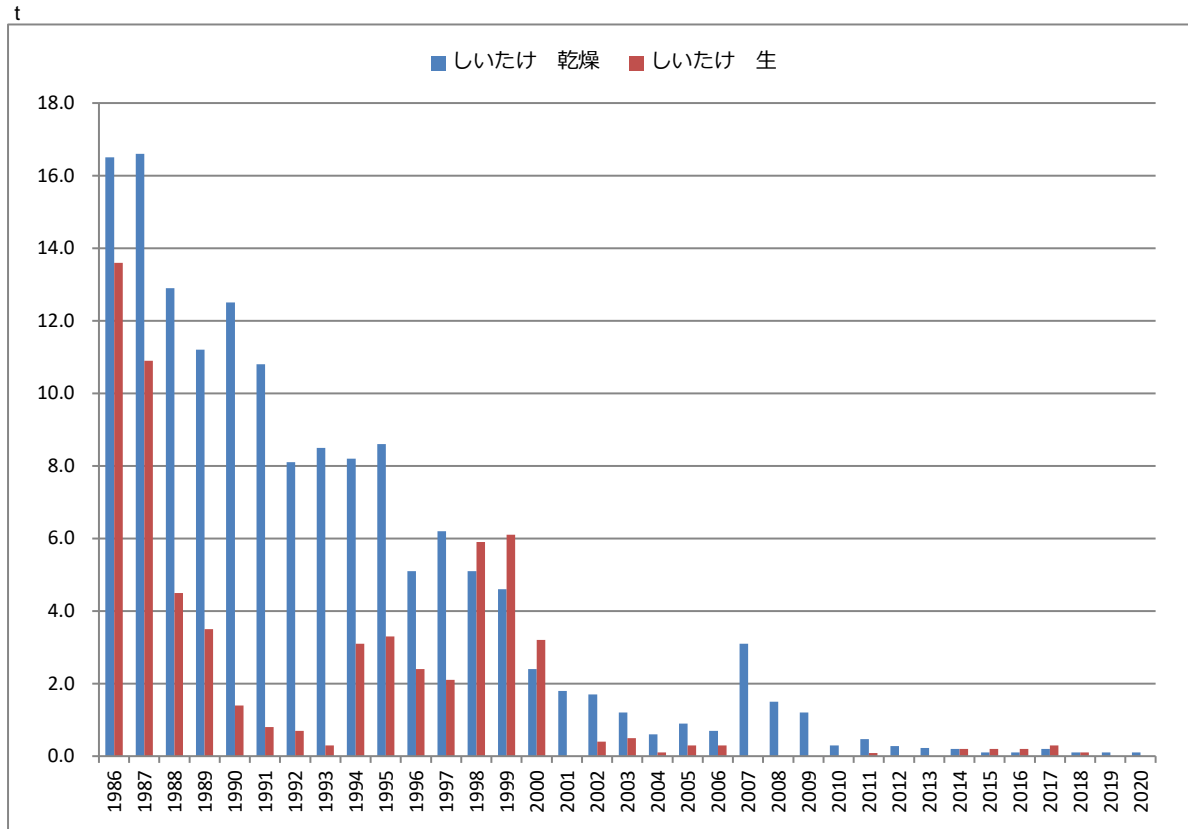

【島根県】しいたけの生産量

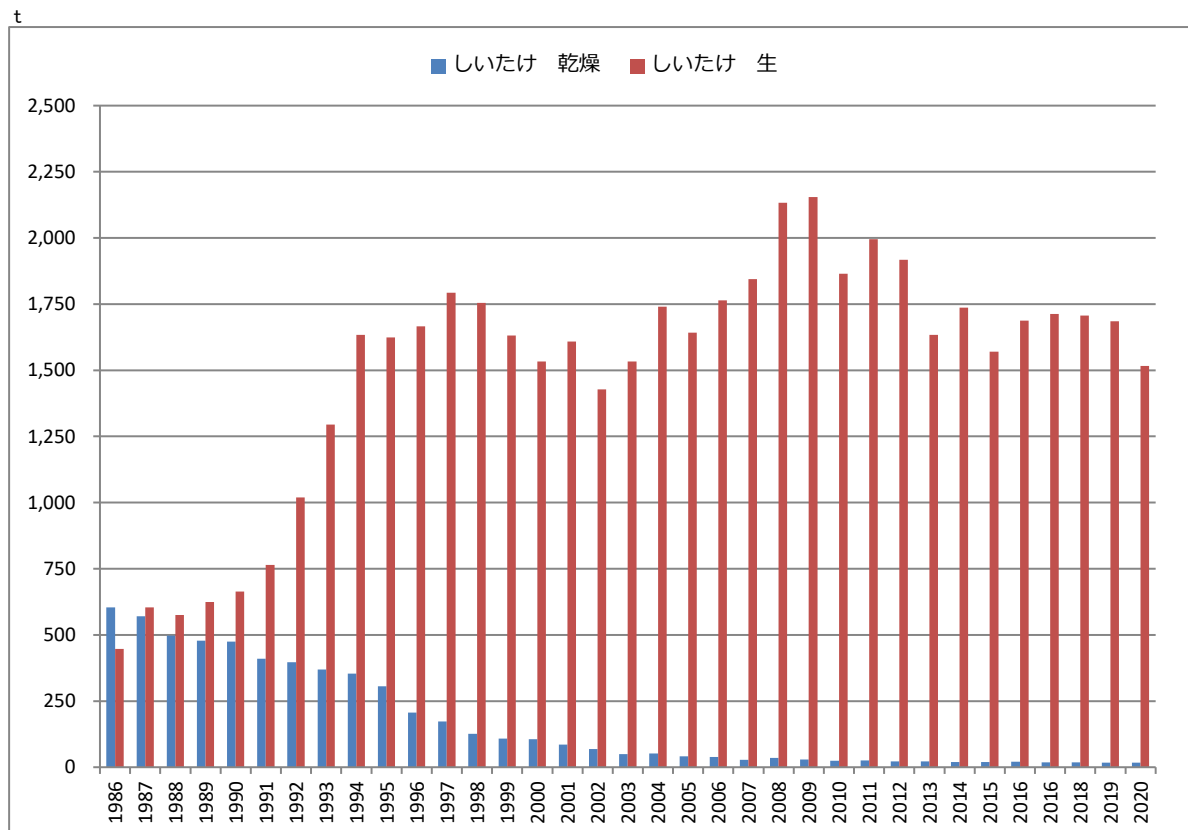

資料 県林業課「特用林産物関係統計資料」、農林水産省「特用林産物生産統計調査」

0501 組織及び階層別漁業経営体数

経営組織別経営体数

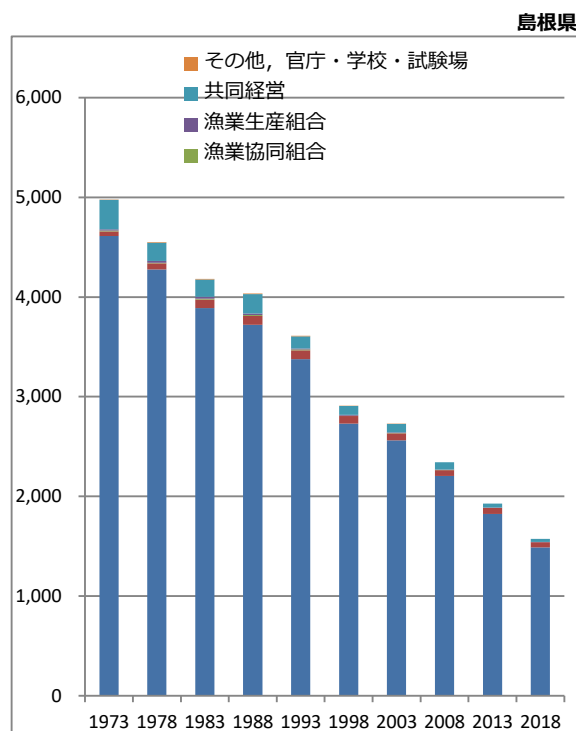
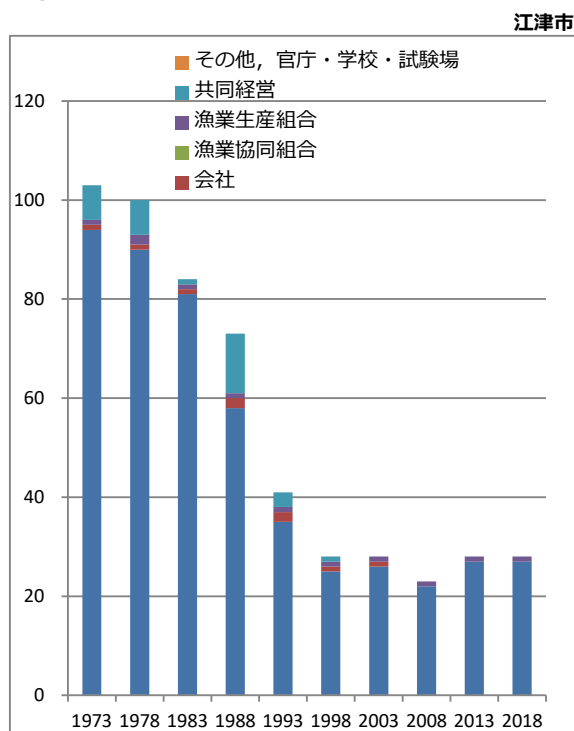

経営体階層別経営体数

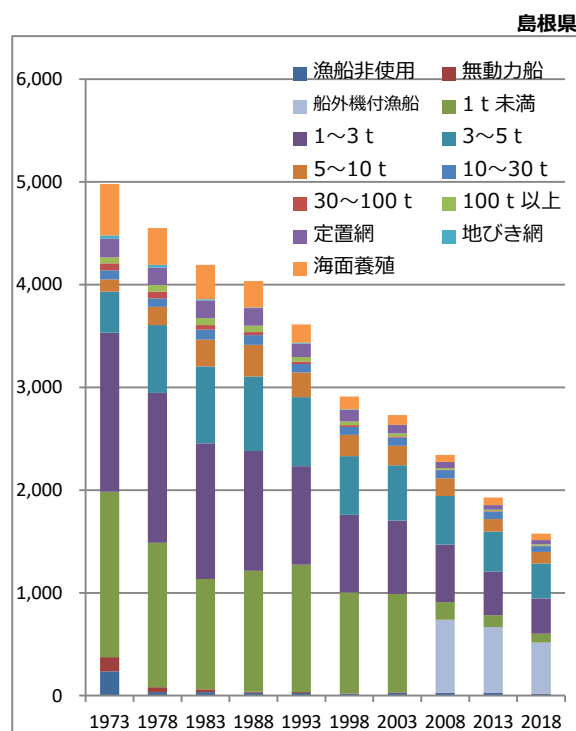
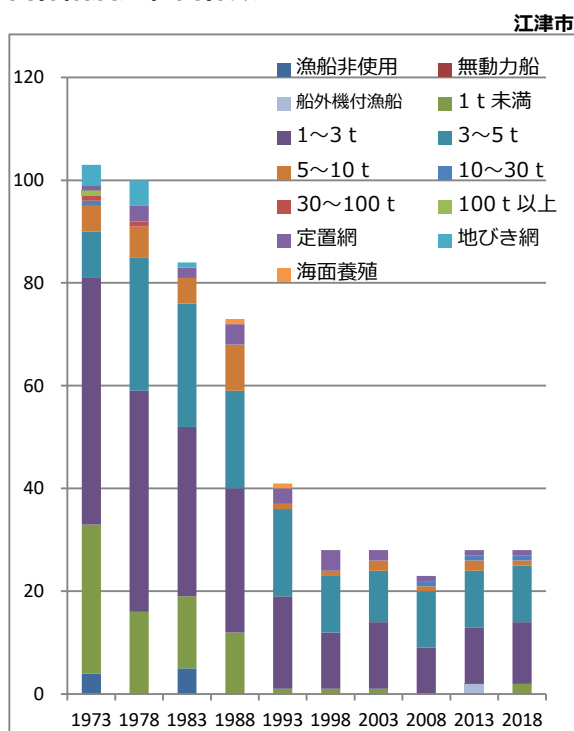

注1 平成20年調査から、経営体階層区分から「地びき網」が削除された。

注2 平成20年調査から、経営体階層区分に「船外機付漁船」が新設された（以前は「1t未満」に含め計上）。この変更に伴い、島根県における平成20年の「1t未満」の数値を、883→174へ修正している。

資料：県統計調査課「漁業センサス調査結果報告書」、農林水産省「漁業センサス報告書」（市区町村編）

0502 漁船数等

海水面, 淡水面別漁船数

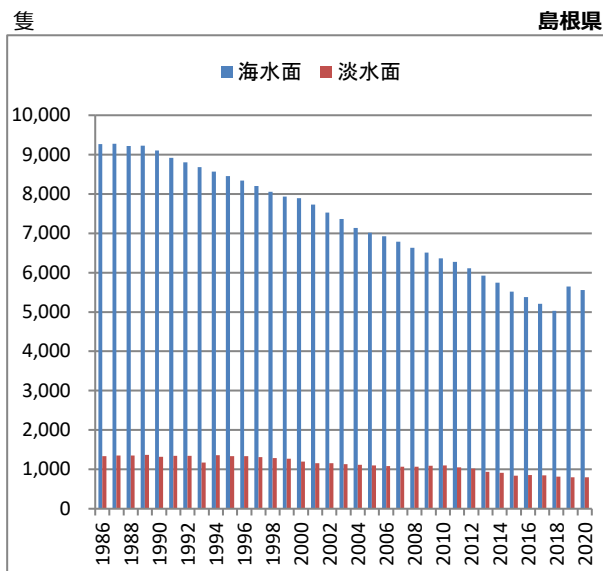
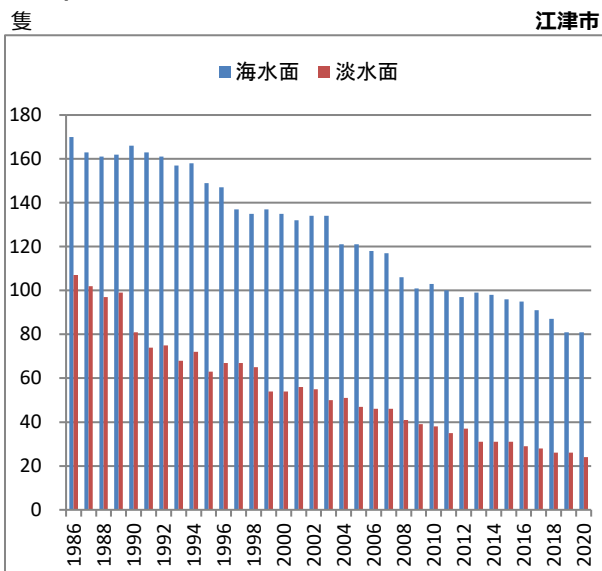

海水面漁船の総トン数

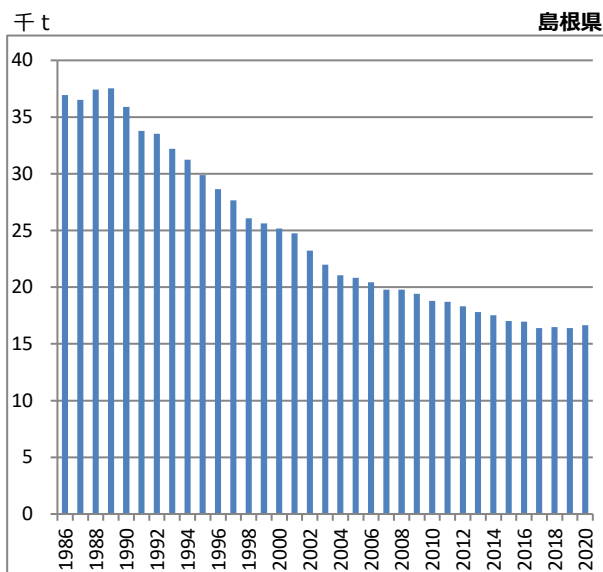
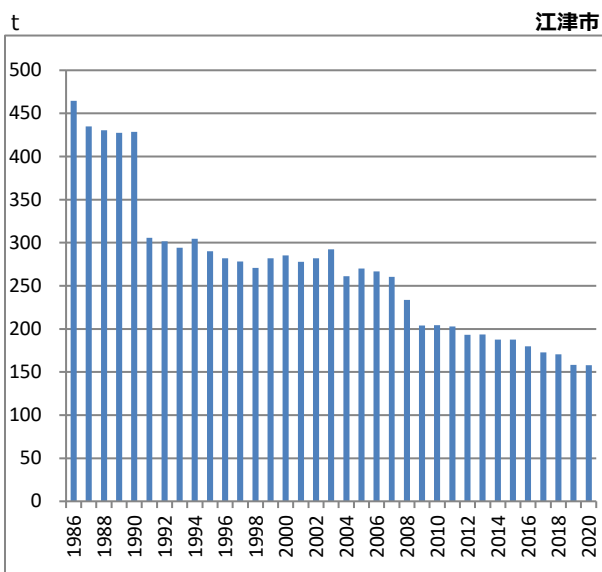

淡水面漁船の総トン数

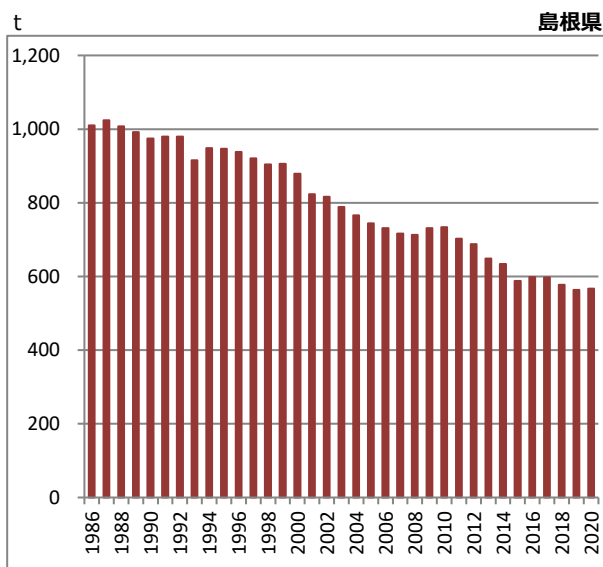
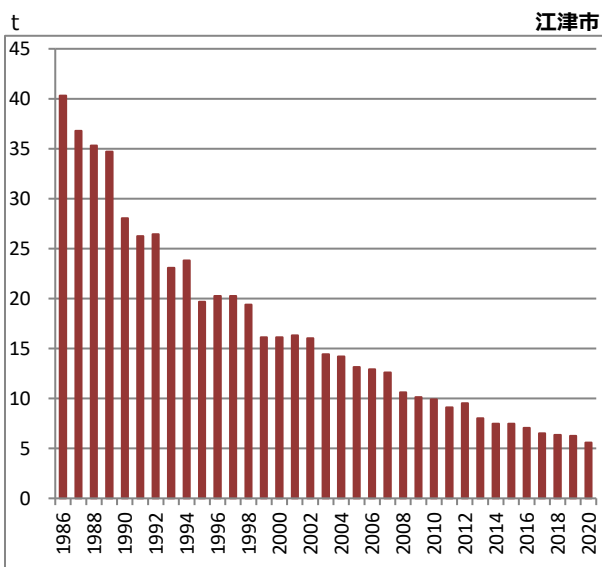

0503 海面漁業漁獲量（属人）

【江津市】

t

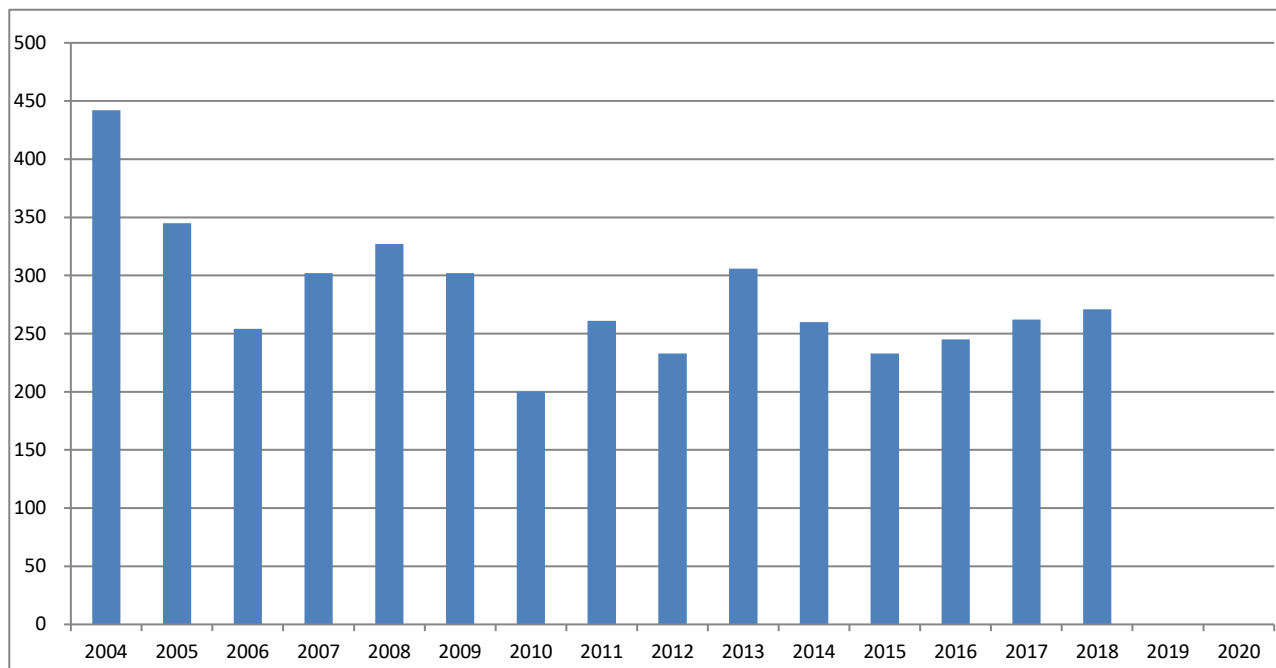

【島根県】

t

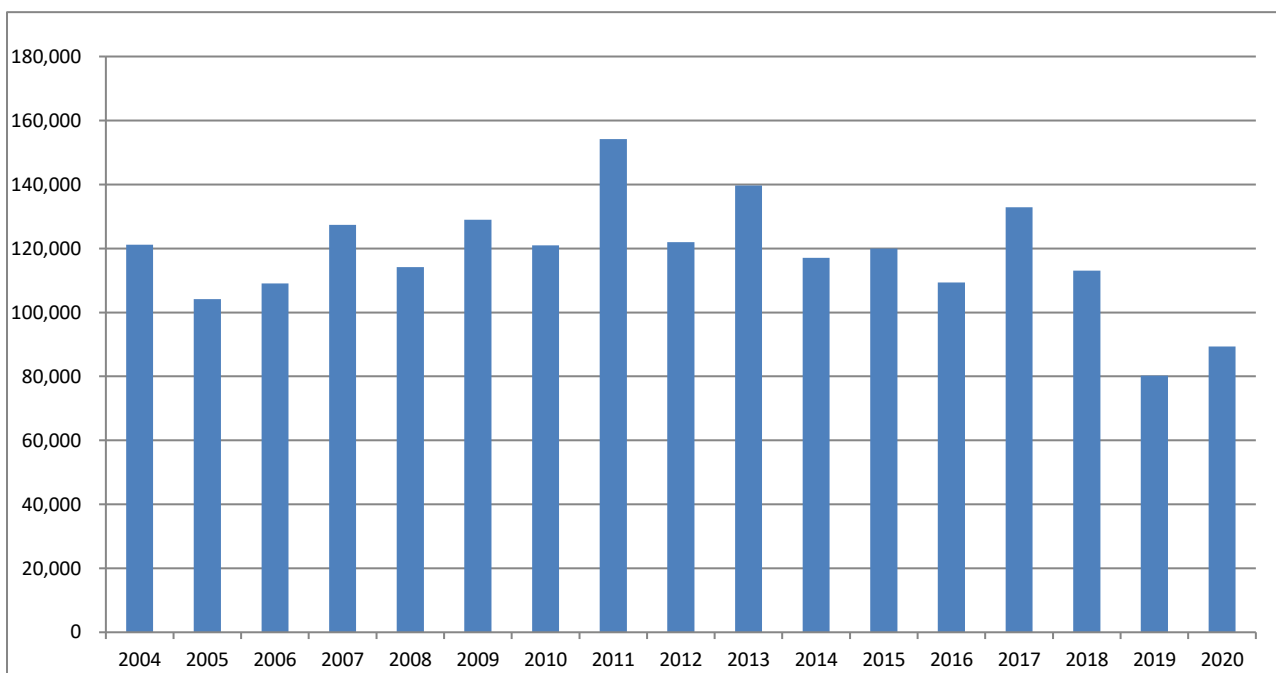

注 令和元年から市町村別には調査されなくなった。

資料 農林水産省「海面漁業生産統計調査」

0601 事業所数, 従業者数, 製造品出荷額等,

現金給与総額, 原材料使用額, 付加価値額 (従業者4人以上の事業所) I

【江津市】事業所数

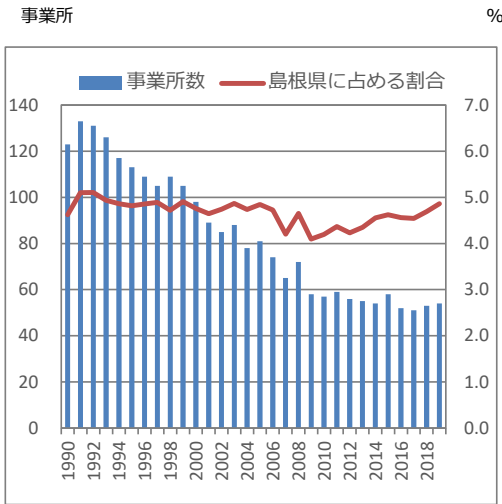

【江津市】従業者数

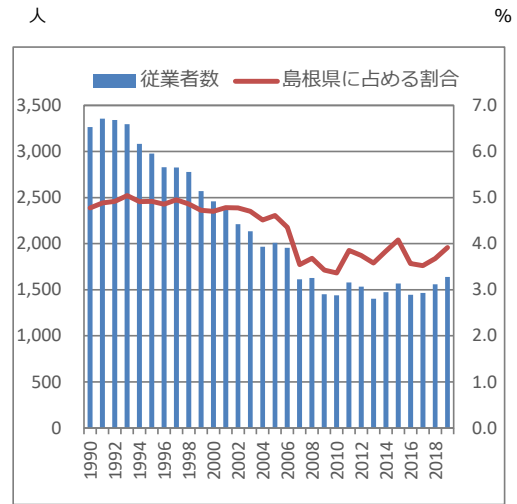

【江津市】製造品出荷額等

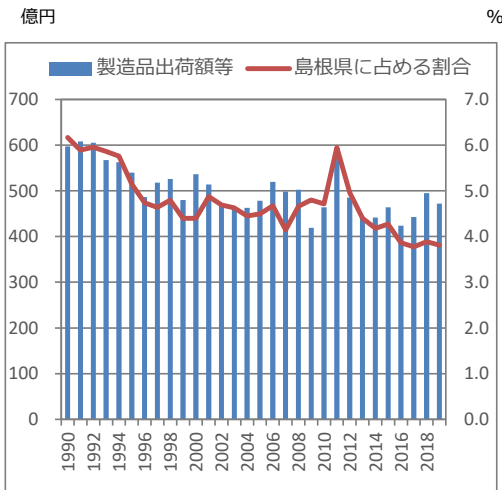

【江津市】現金給与総額

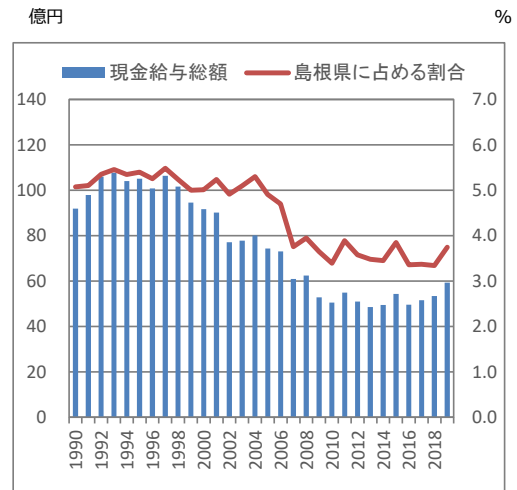

【江津市】原材料使用額等

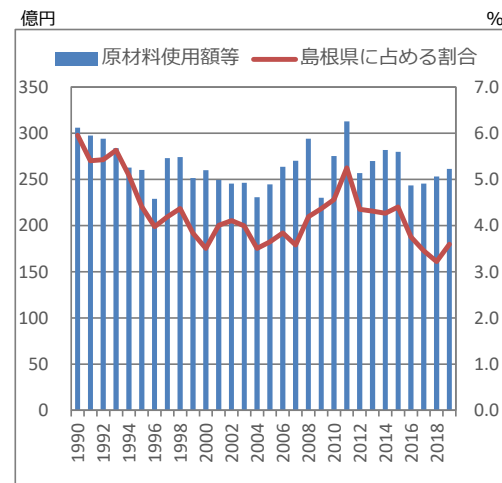

【江津市】付加価値額

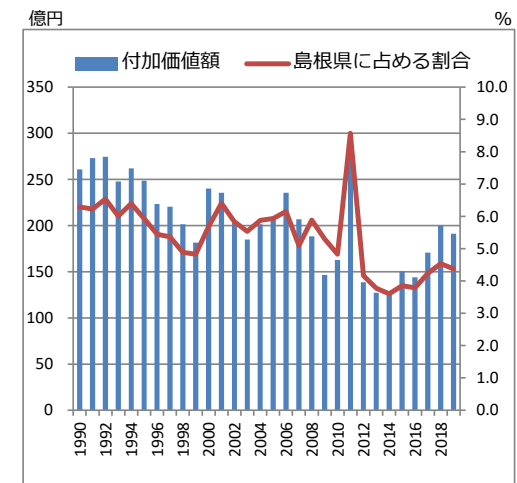

資料 経済産業省「工業統計調査」、総務省・経済産業省「平成28年経済センサス-活動調査 (産業別)

**事業所数，従業者数，製造品出荷額等，
現金給与総額，原材料使用額，付加価値額（従業者4人以上の事業所）Ⅱ**

1 事業所当たり従業者数

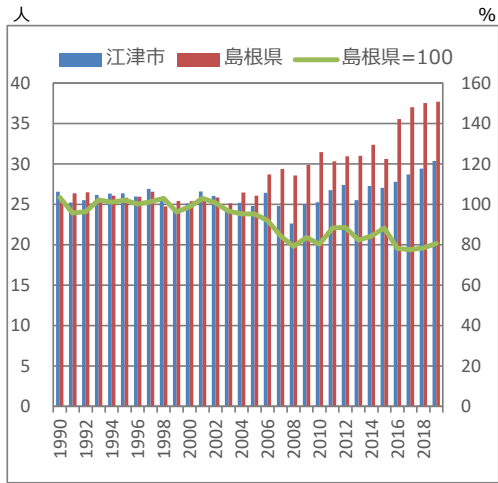

1 事業所当たり製造品出荷額等

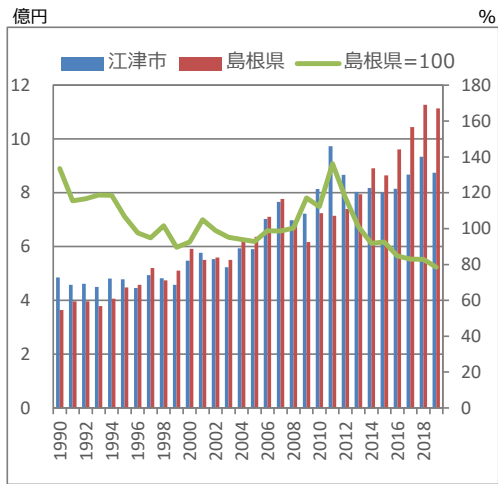

従業者1人当たり製造品出荷額等

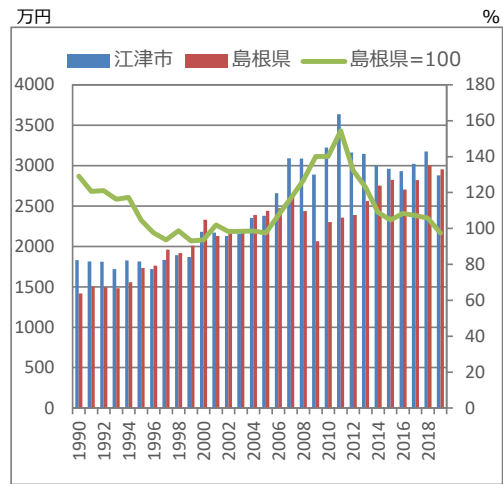

1 事業所当たり付加価値額

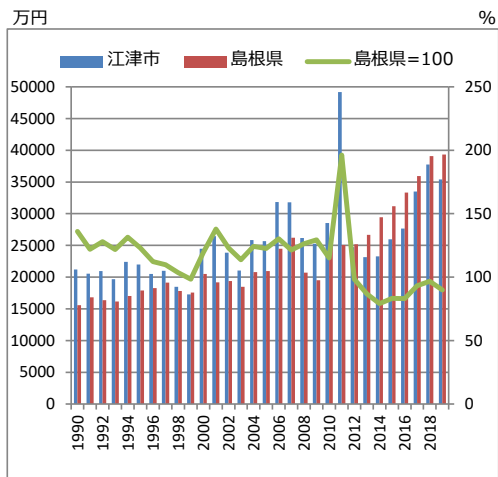

従業者1人当たり付加価値額

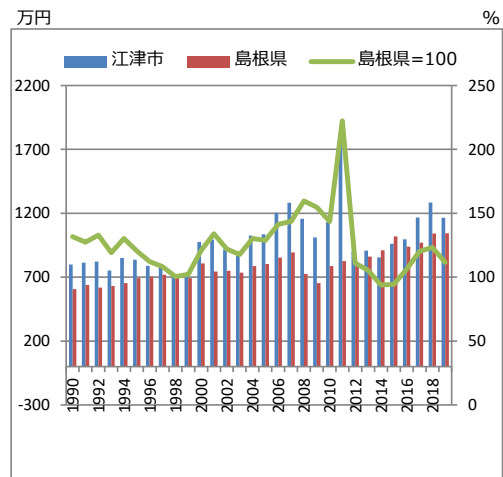

資料 経済産業省「工業統計調査」、総務省・経済産業省「平成28年経済センサス-活動調査（産業別）」

0602 産業中分類別事業所数及び

従業者数の割合（従業者4人以上の事業所）

産業中分類別事業所数の割合（令和元年）

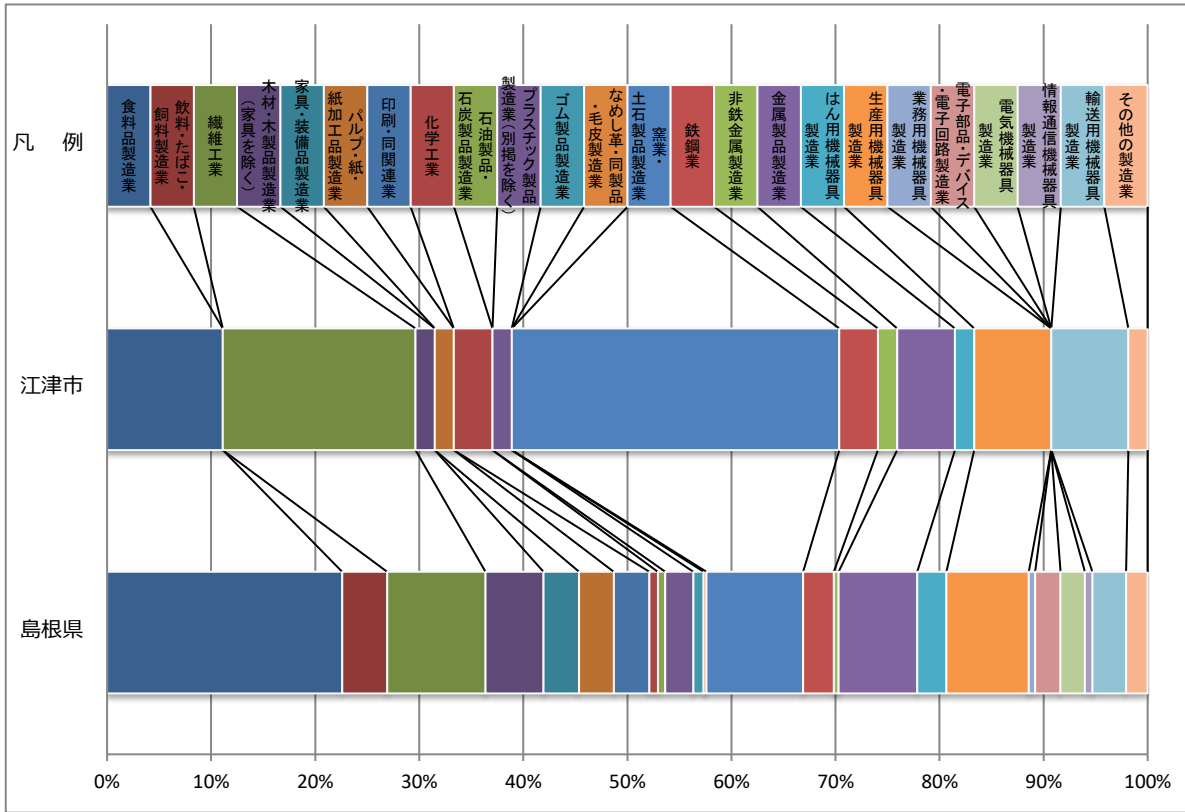

産業中分類別従業者数の割合（令和元年）

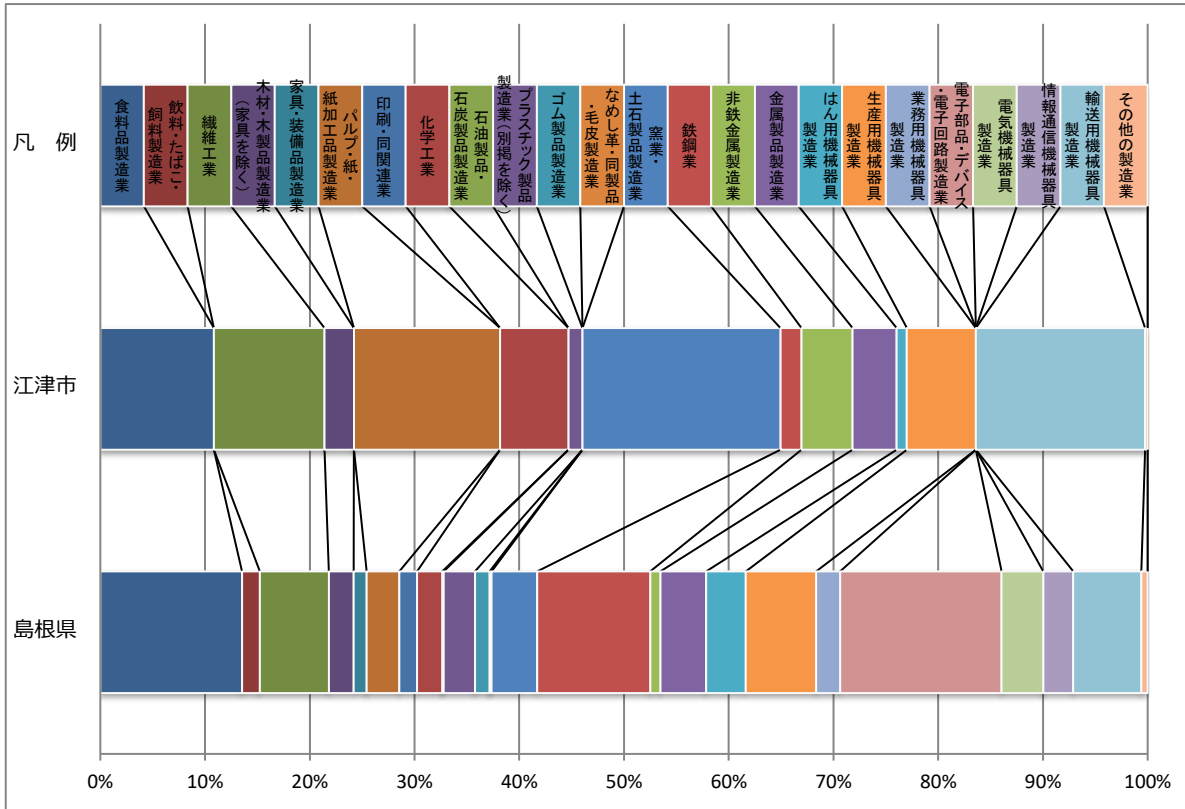

資料 経済産業省「工業統計調査」、総務省・経済産業省「平成28年経済センサス-活動調査（産業別集計）」

0701 発電所別発電量[年度]

【江津市】発電所別発電量[年度]

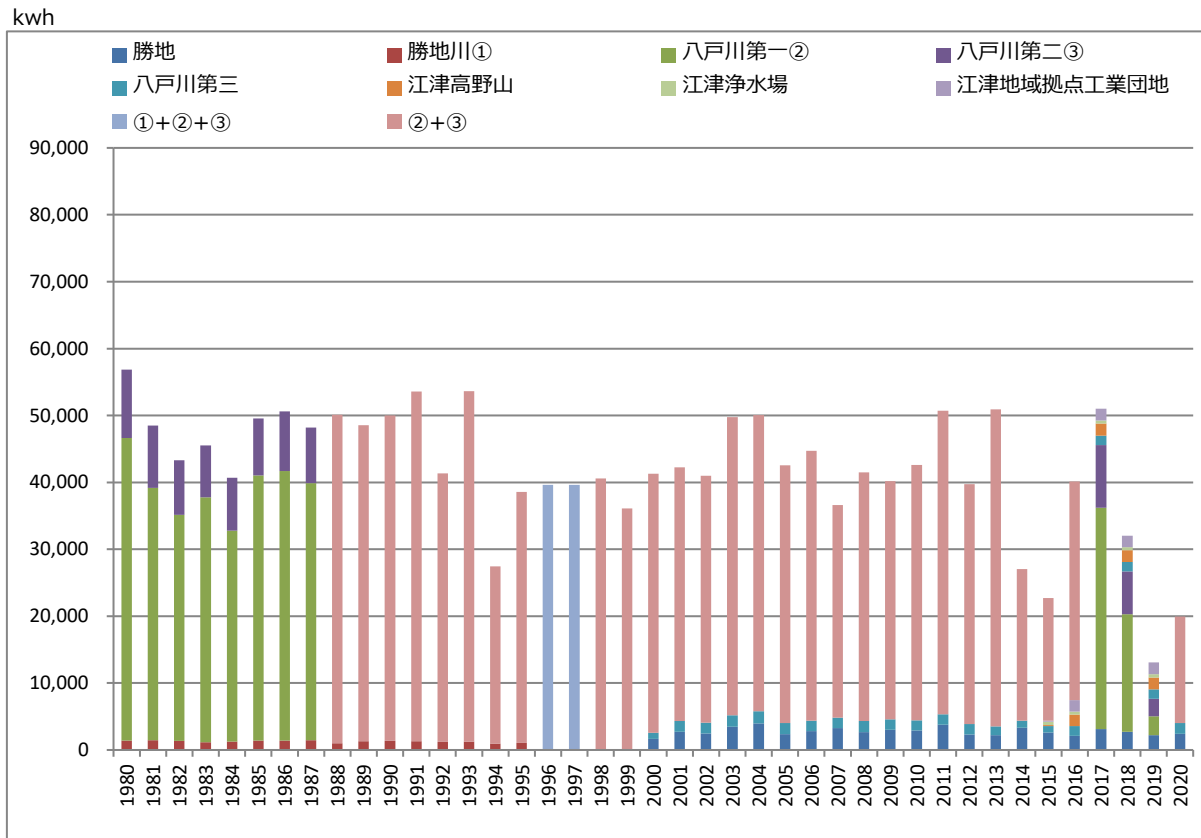

資料 中国電力株式会社 県企業局施設課 県河川課 小水力発電協会

0701 発電所別発電量[年度]

【江津市】 発電所別発電量[年度]

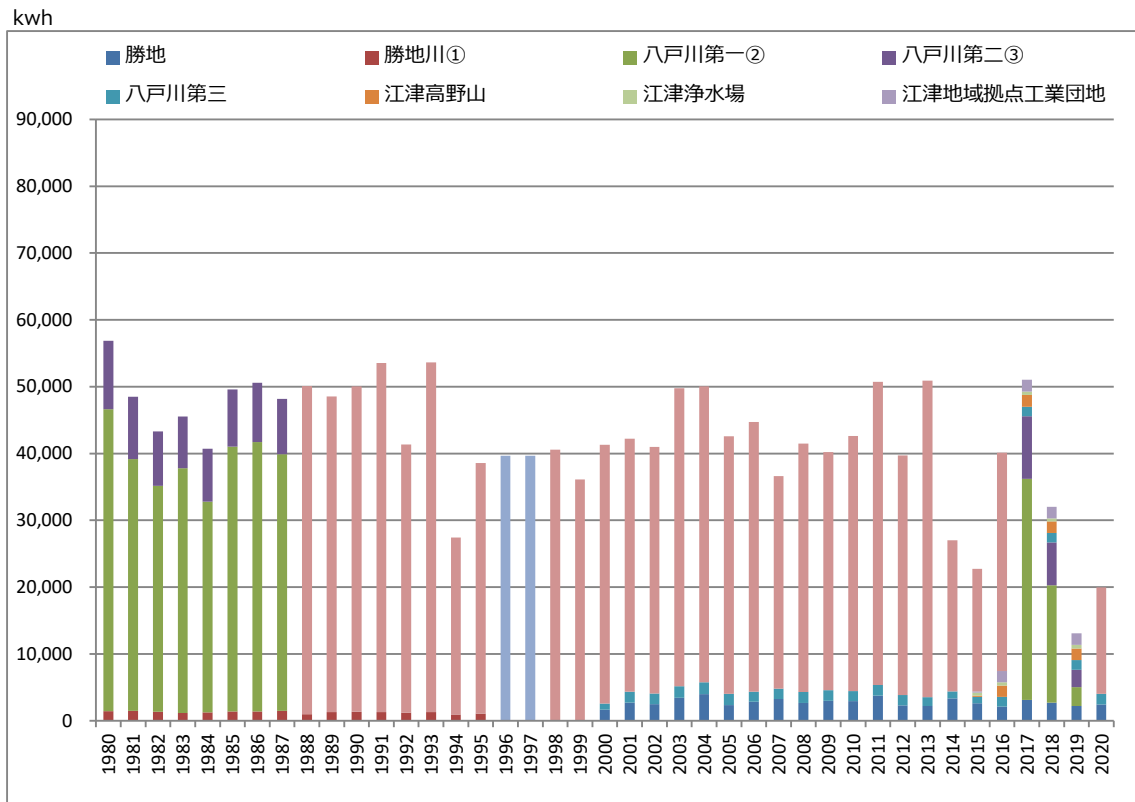

資料 中国電力株式会社 県企業局施設課 県河川課 小水力発電協会

0702 水道普及状況 I

水道普及率

基準日：3月31日

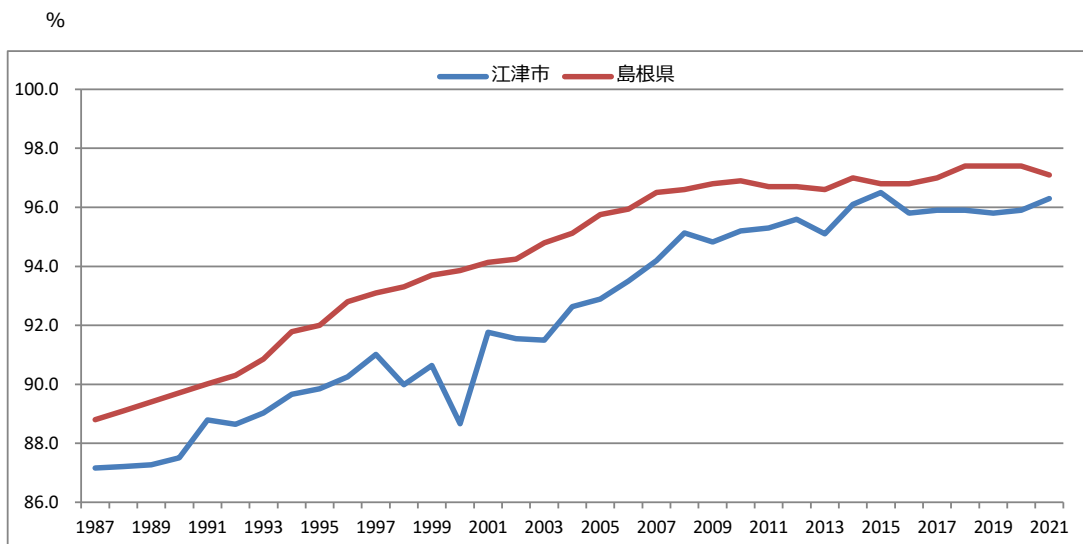

【江津市】上水道及び簡易水道の給水計画人口、専用水道の確認時給水人口 基準日：3月31日

人

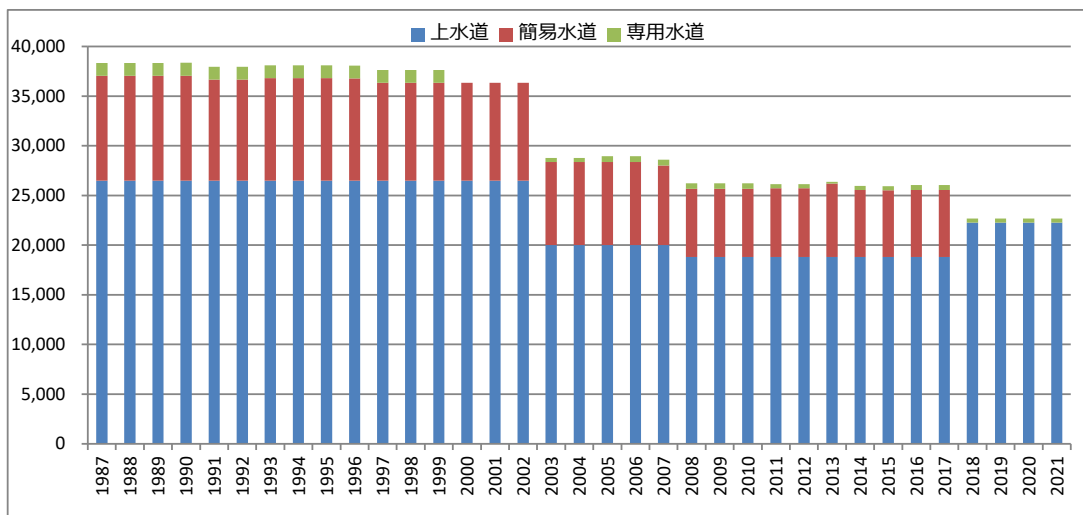

【島根県】上水道及び簡易水道の給水計画人口、専用水道の確認時給水人口 基準日：3月31日

人

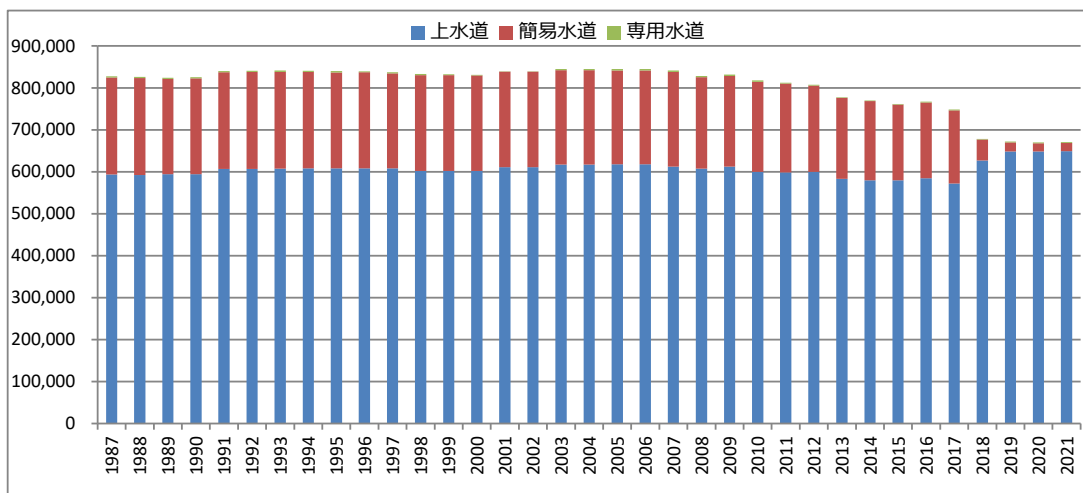

0702 水道普及状況Ⅱ

【江津市】上水道、簡易水道及び専用水道の現在給水人口

基準日：3月31日

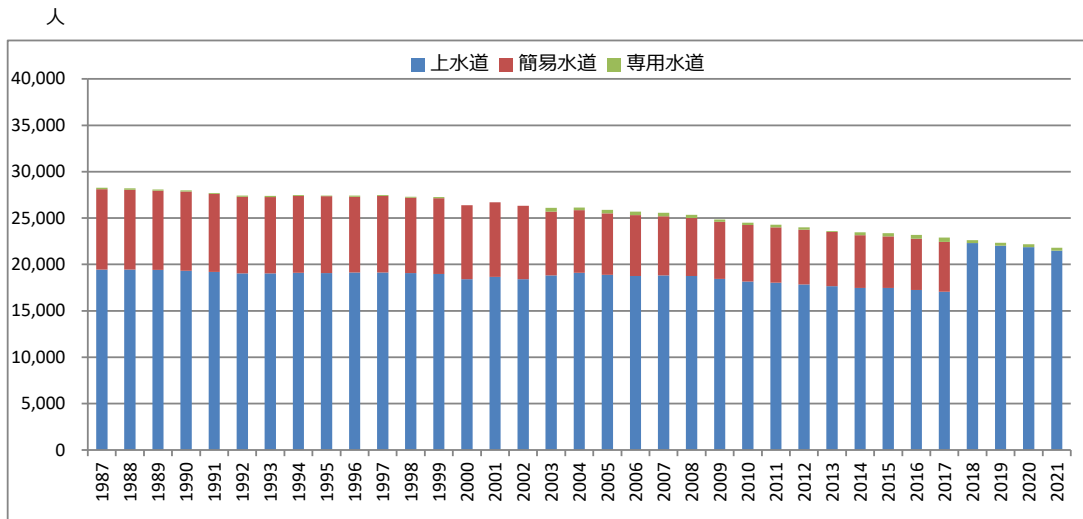

【島根県】上水道、簡易水道及び専用水道の現在給水人口

基準日：3月31日

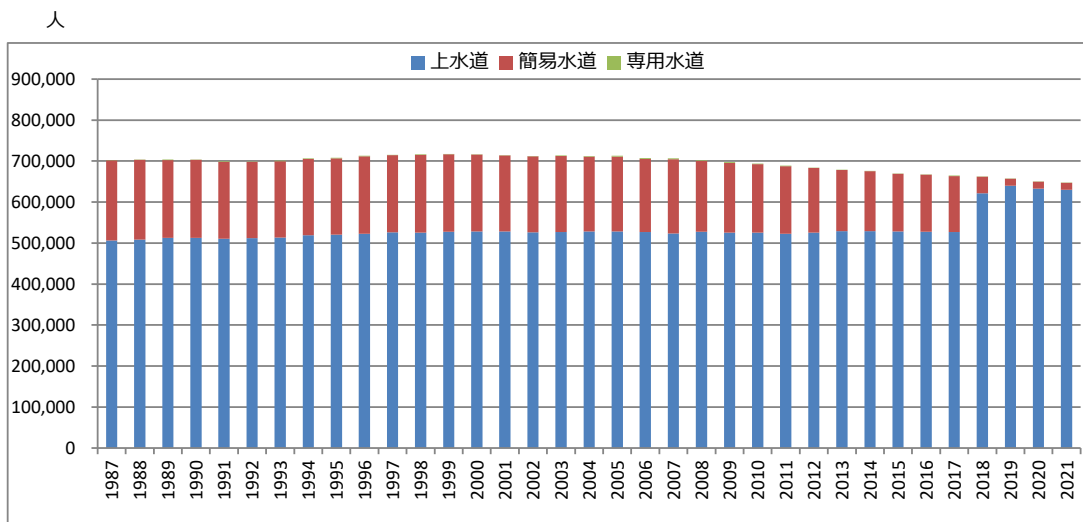

資料 県薬事衛生課「島根県の水道」

0703 污水处理人口普及状况

污水处理人口普及率

基準日：3月31日

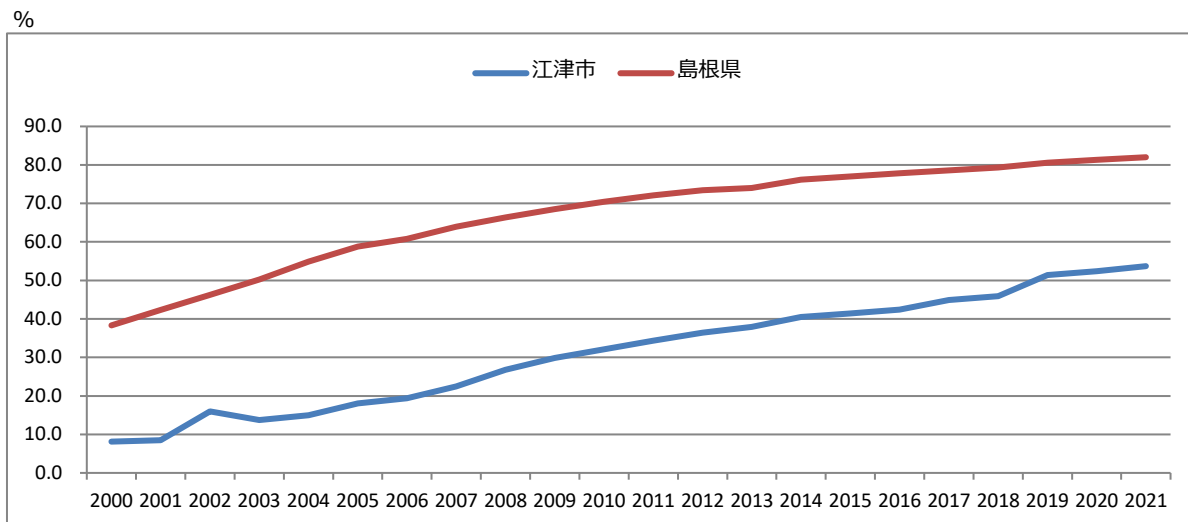

【江津市】行政人口, 污水处理人口

基準日：3月31日

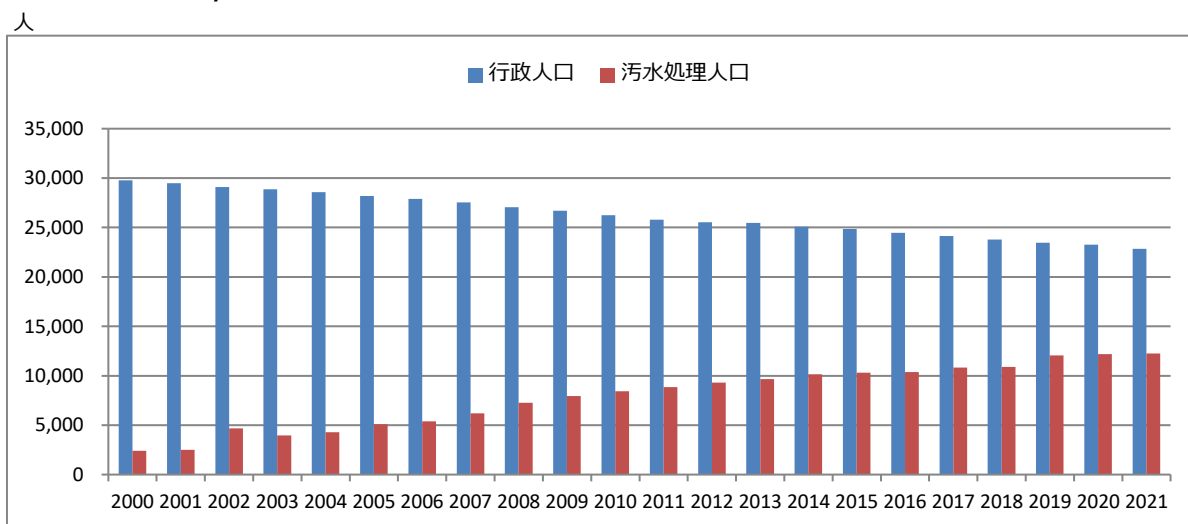

【島根県】行政人口, 污水处理人口

基準日：3月31日

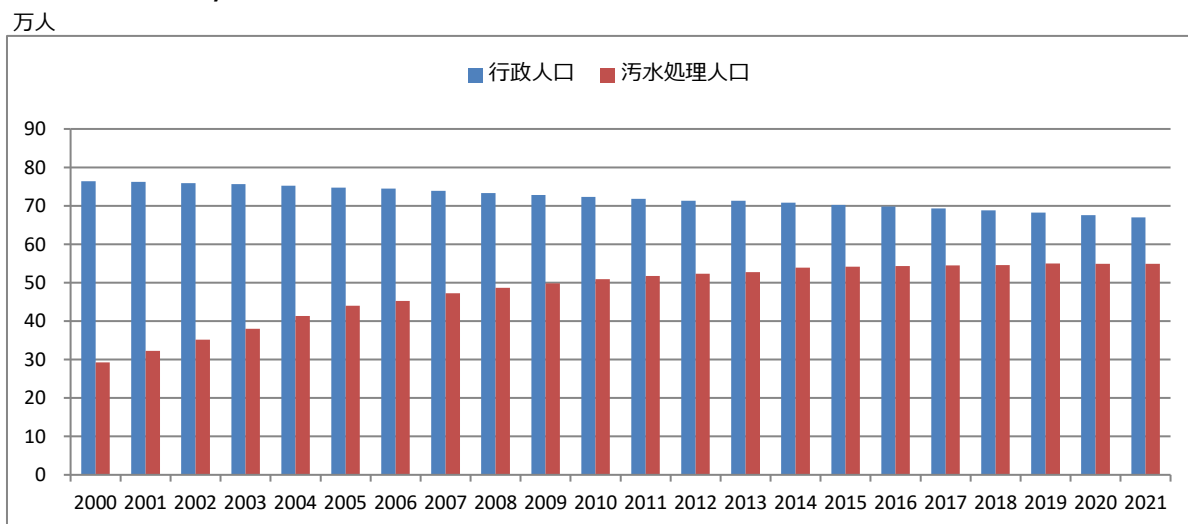

0801 駅別 1 日平均乗車人員数[年度]

【山陰本線】江津市内駅別

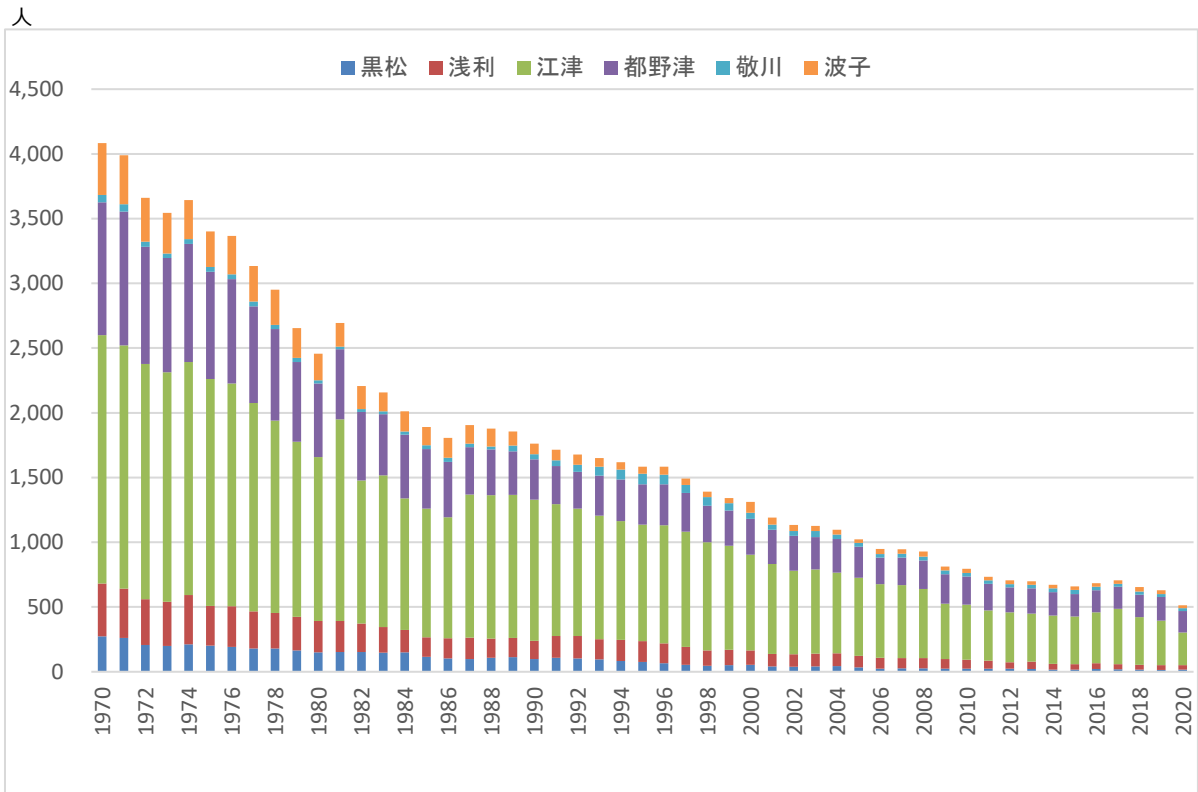

【三江線】江津市内駅別

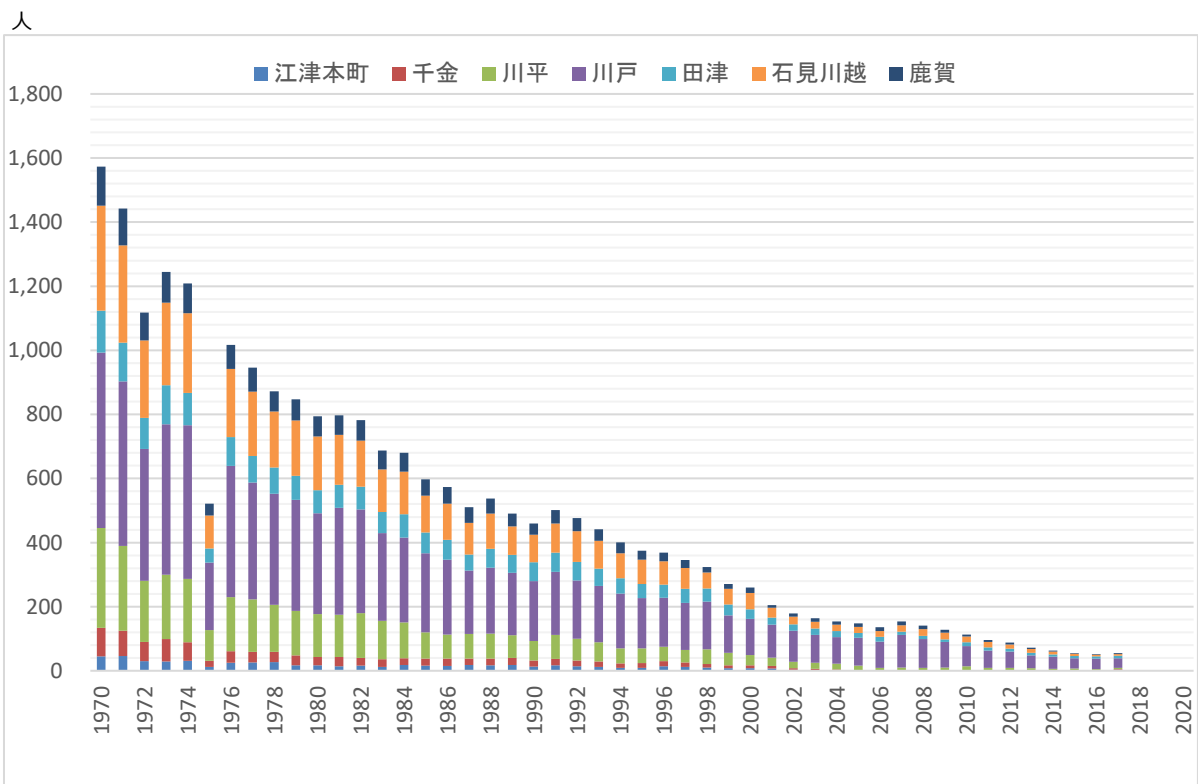

資料 西日本旅客鉄道(株)米子支社 西日本旅客鉄道(株)広島支社

0802 道路現況

実延長，改良済延長及び舗装済延長（国道・県道・市町村道の合計）

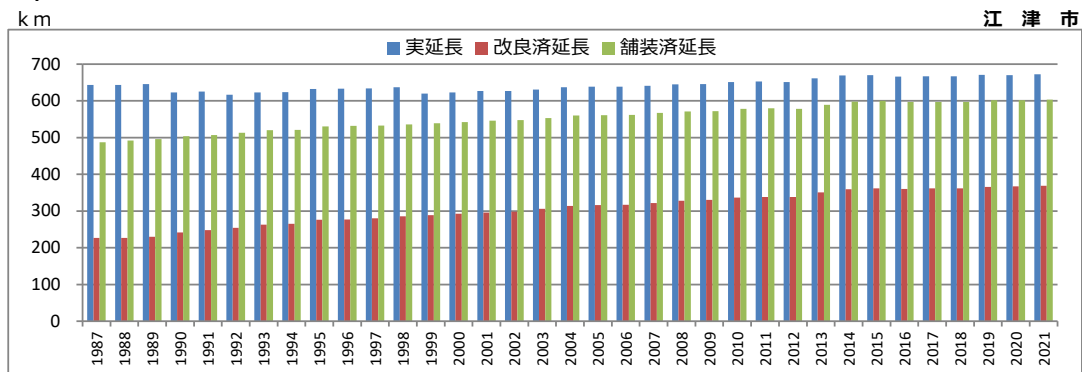

基準日：4月1日

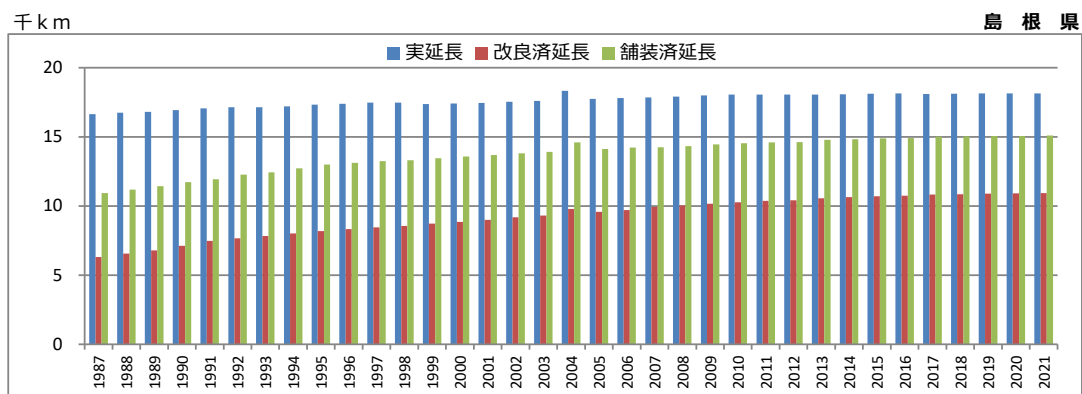

基準日：4月1日

県道及び市町村道の改良率

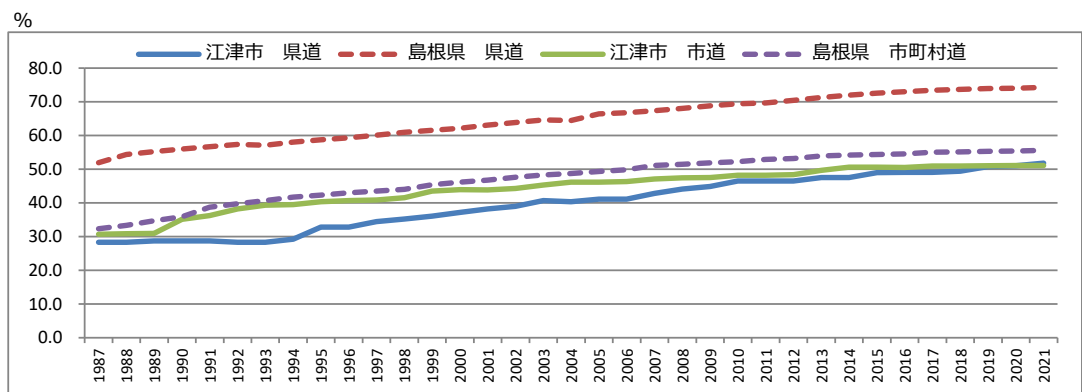

基準日：4月1日

県道及び市町村道の舗装率

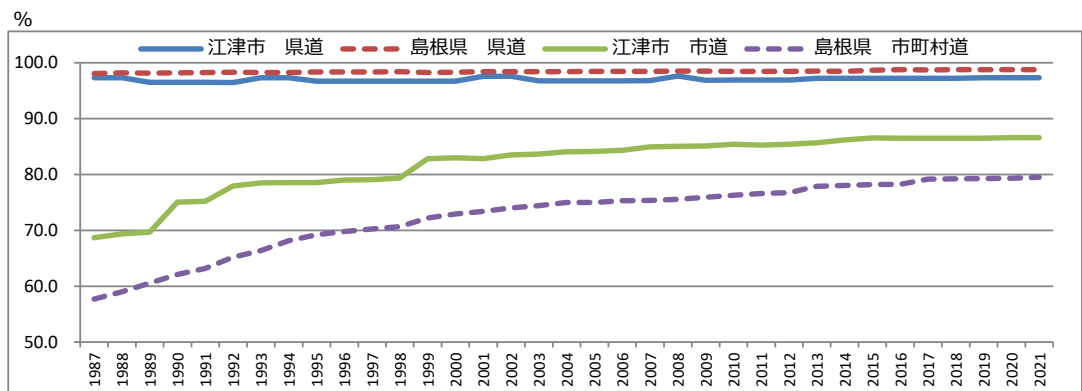

基準日：4月1日

資料 県道路維持課「道路等の現況調書」

0803 車種別保有自動車数

車種別保有自動車数

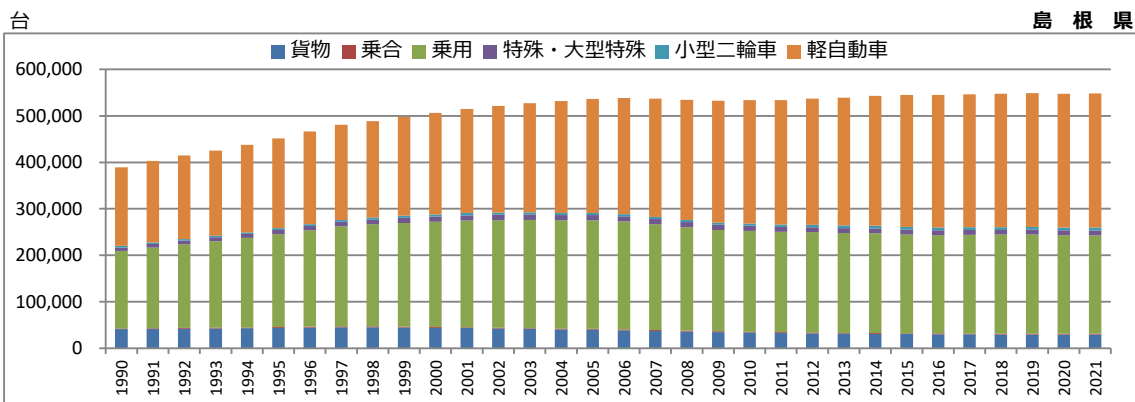
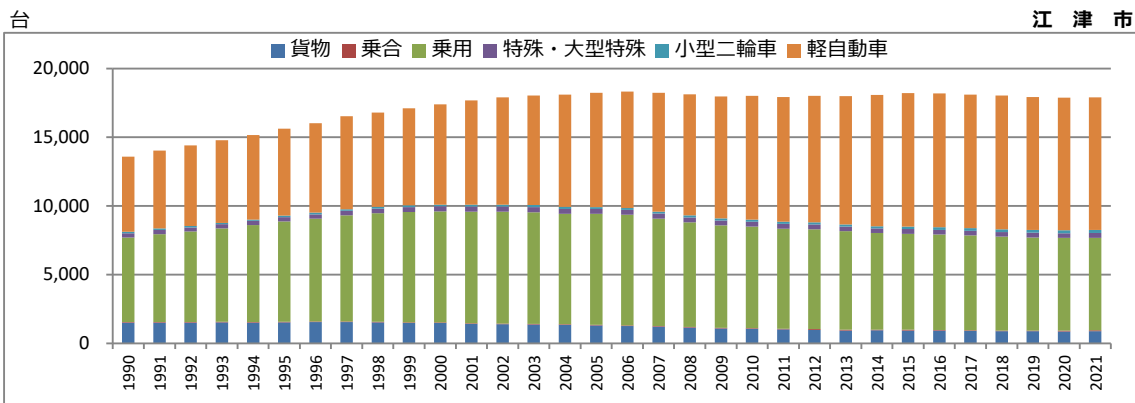

乗用車保有台数

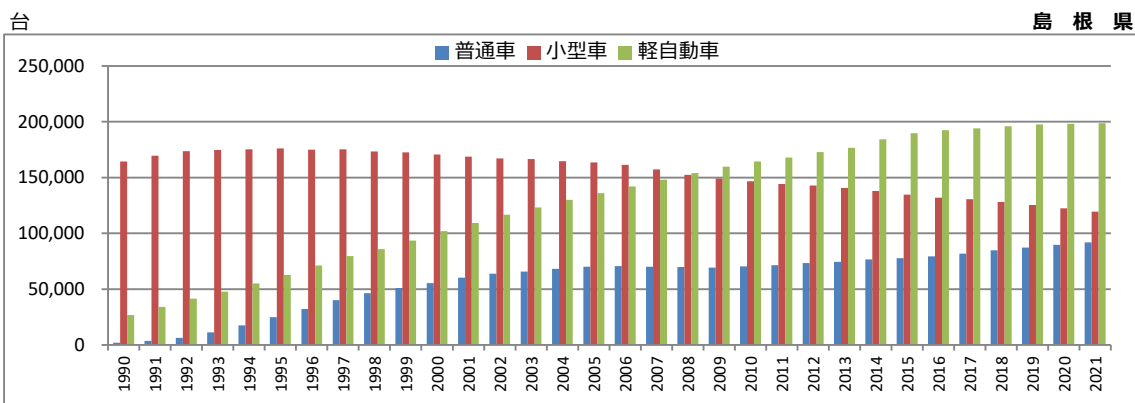
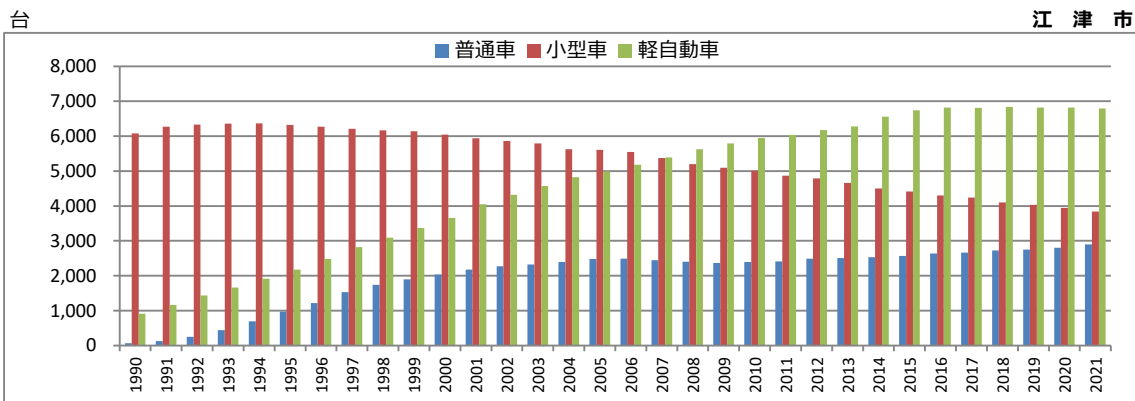

資料 中国運輸局島根運輸支局

(社) 全国軽自動車協会連合会「市区町村別軽自動車車両数」(軽自動車)

0804 海上輸移出入貨物トン数

【江津港】輸移入総数及び輸移出総数の推移

万t

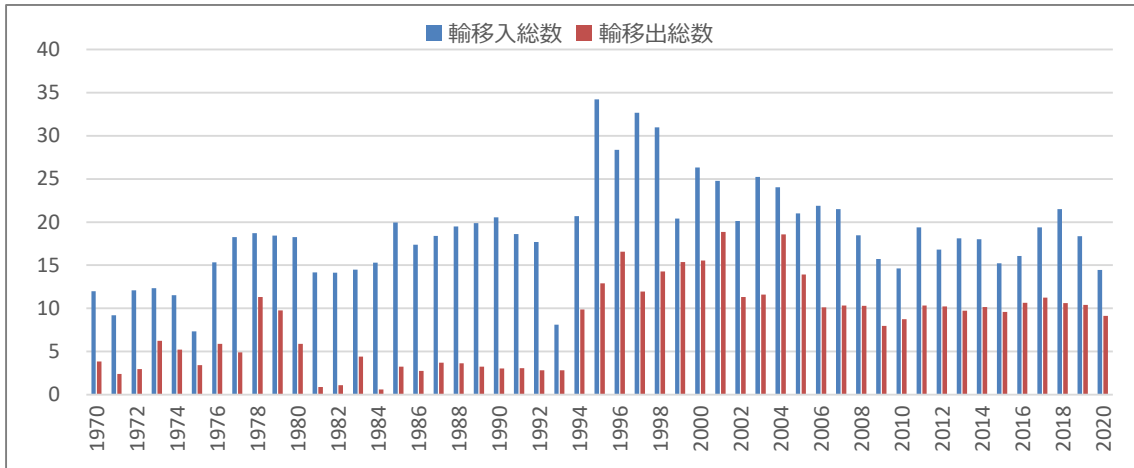

輸移入総数及び輸移出総数の対前年増加率

%

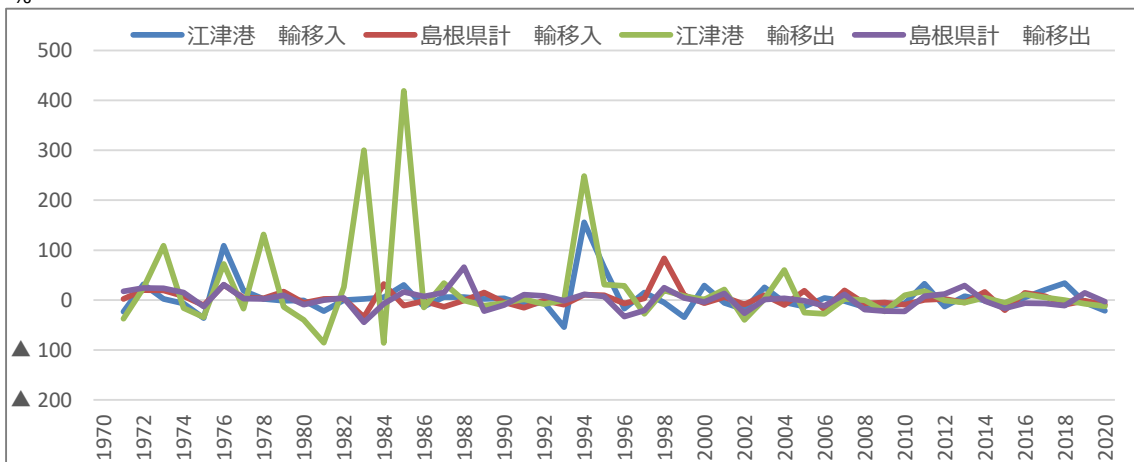

品目別移輸出及び移輸入の構成比（令和2年）

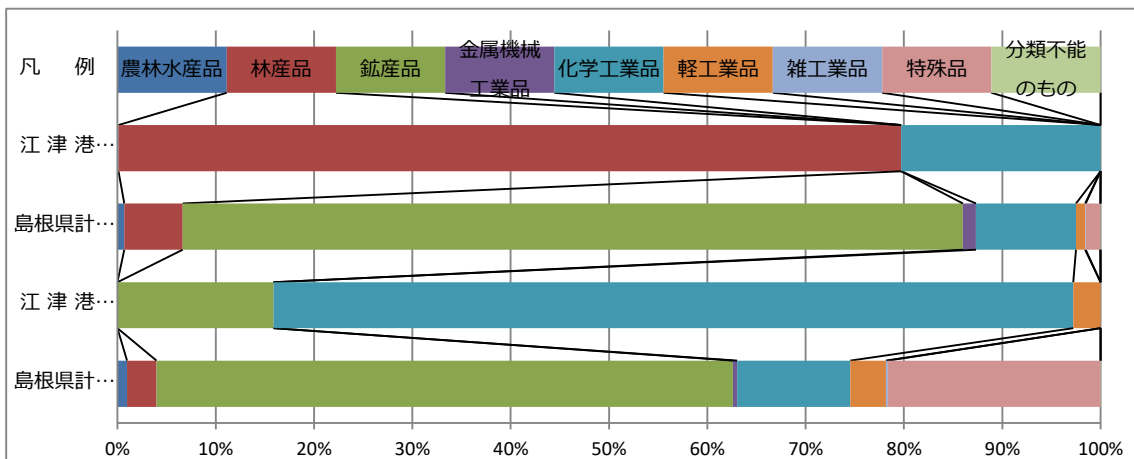

資料 県港湾空港課、国土交通省「港湾調査」

0901 事業所数，従業者数，年間商品販売額

事業所数

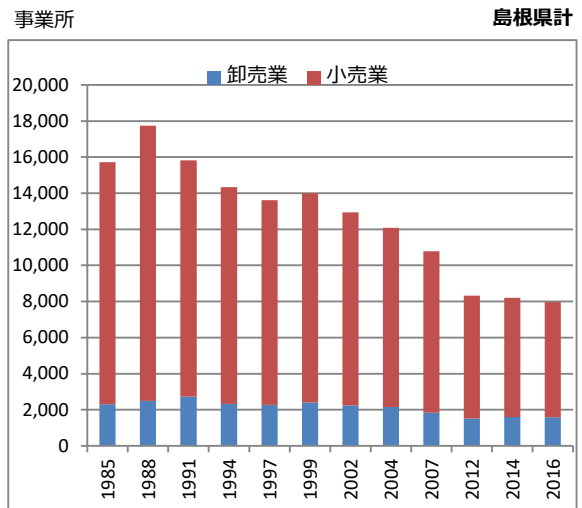
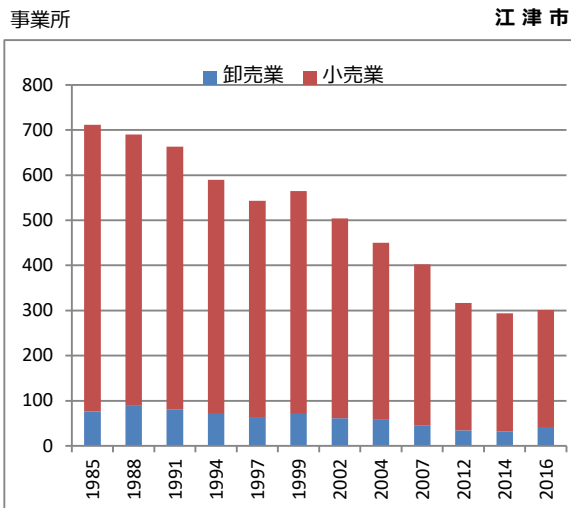

従業者数

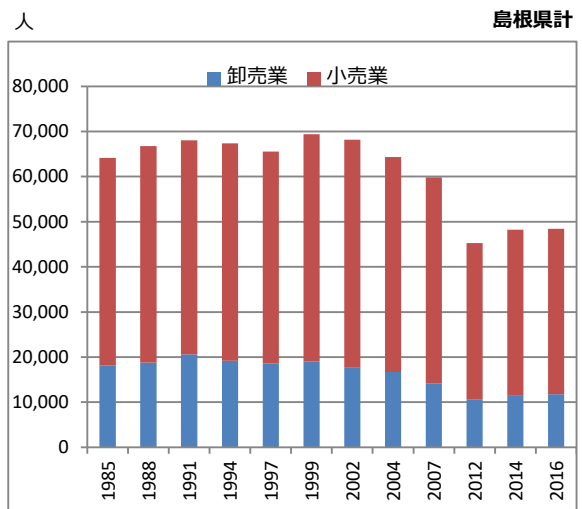
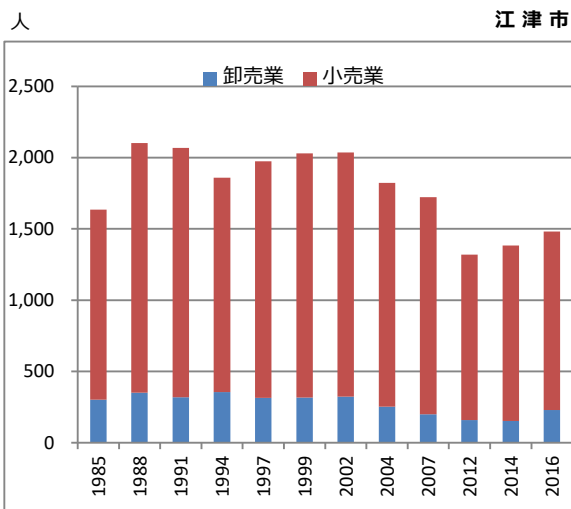

年間商品販売額

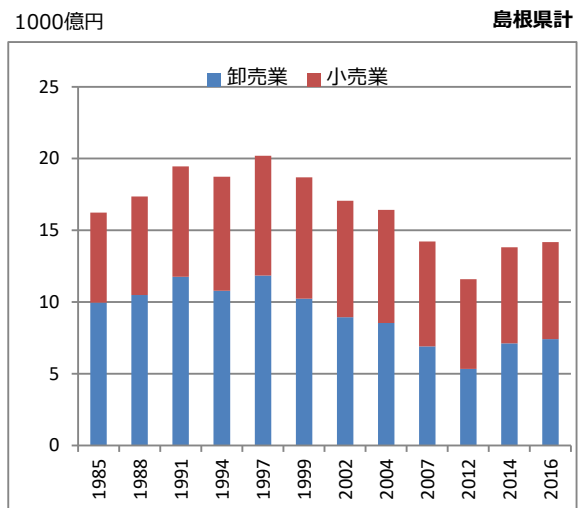
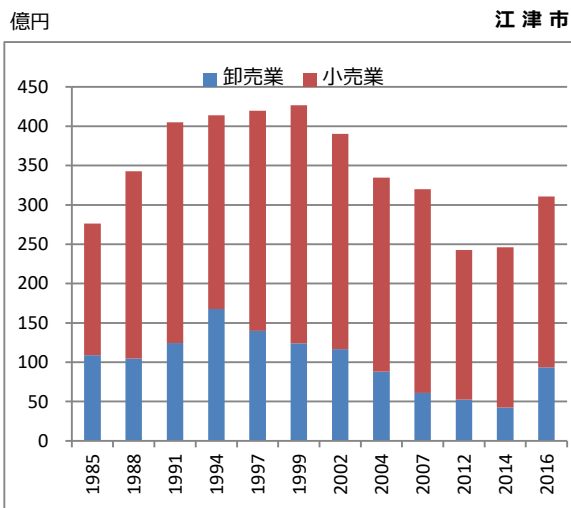

資料 総務省・経済産業省「平成24年・28年経済センサス-活動調査（産業別集計）」、
経済産業省経済産業政策局調査統計部「商業統計調査」

0902 観光地及び月別観光客数 I

【江津市計】月別観光客数の推移

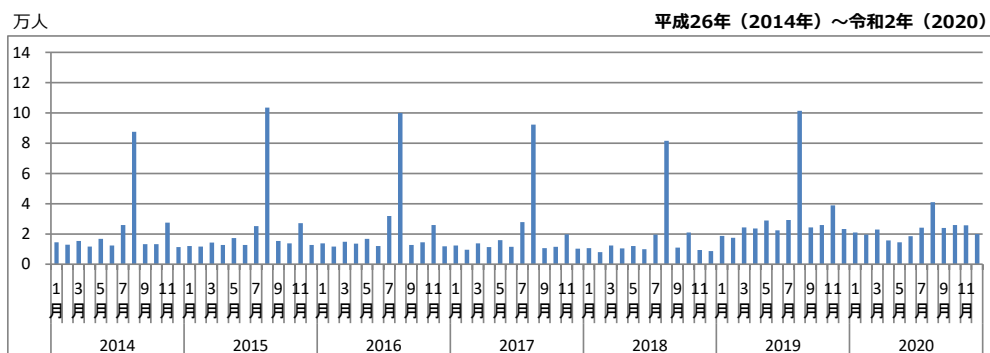
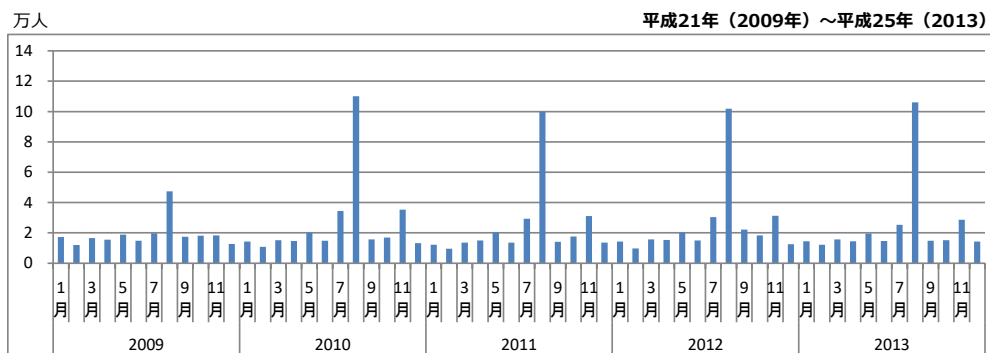
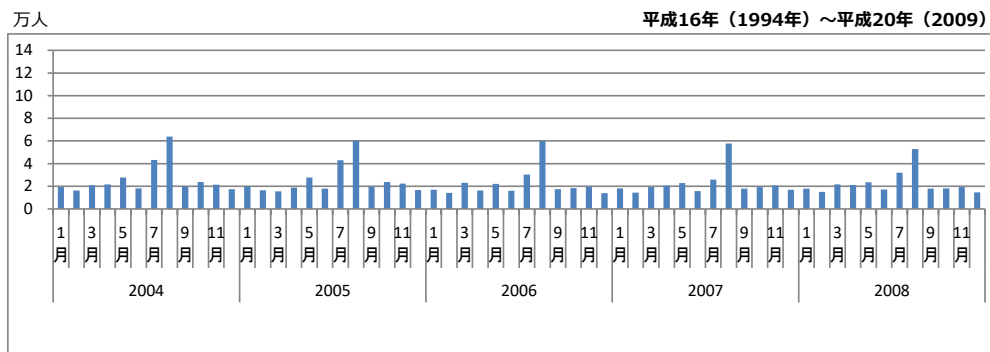
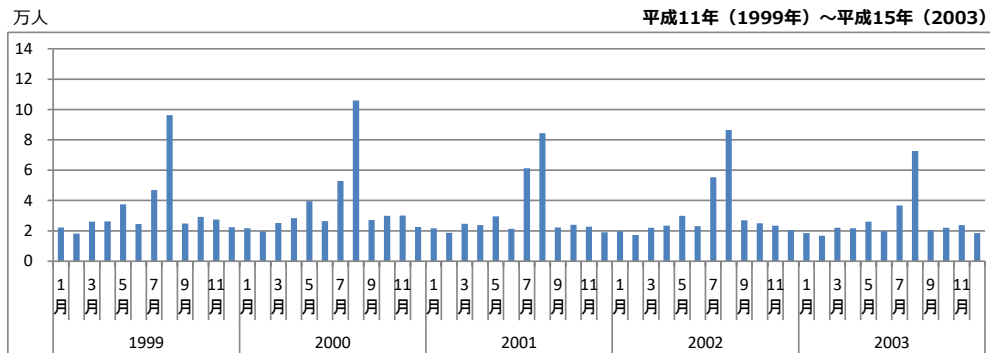
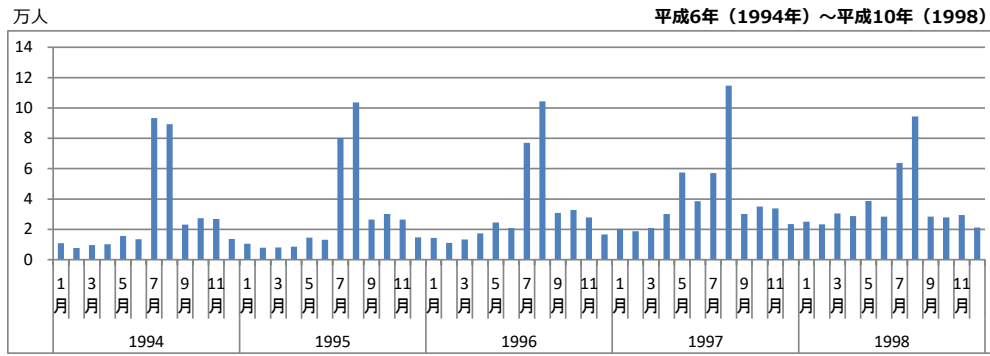

資料 県観光振興課「島根県観光動態調査結果」

0902 観光地及び月別観光客数Ⅱ

【主な観光地】年別観光客数の推移

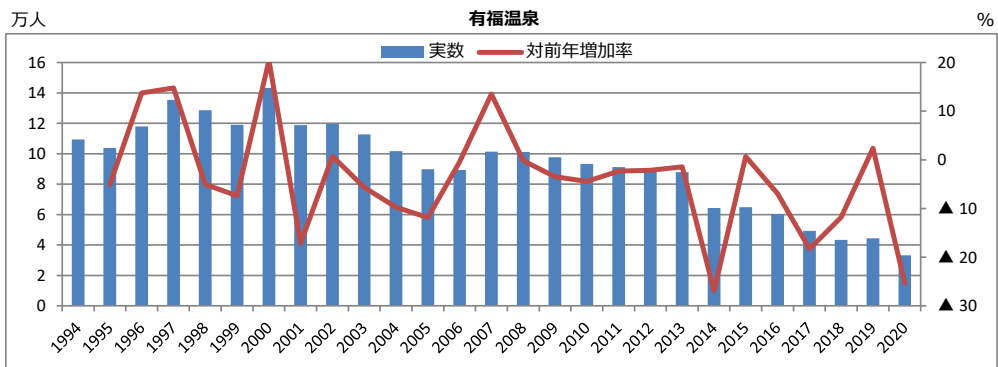
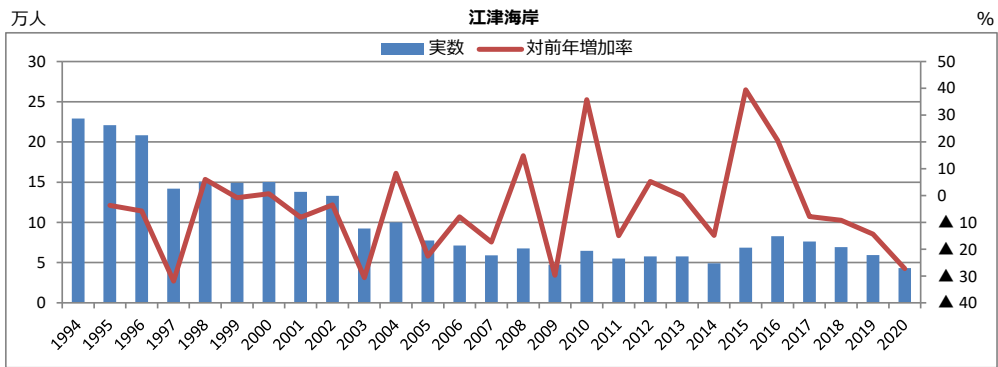
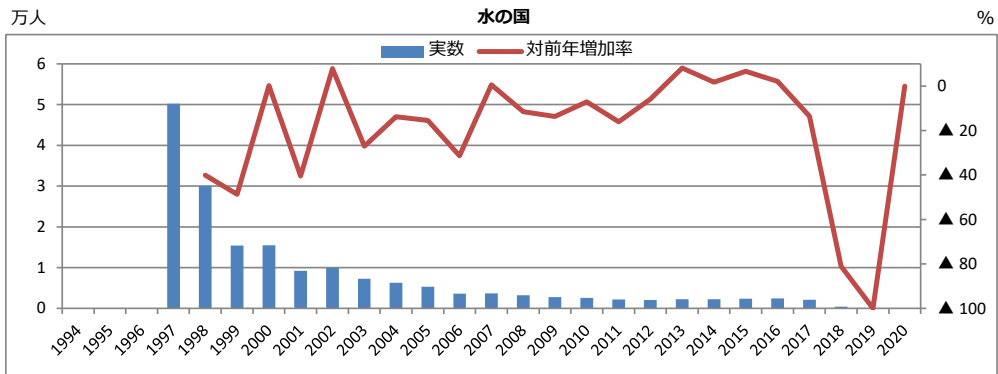
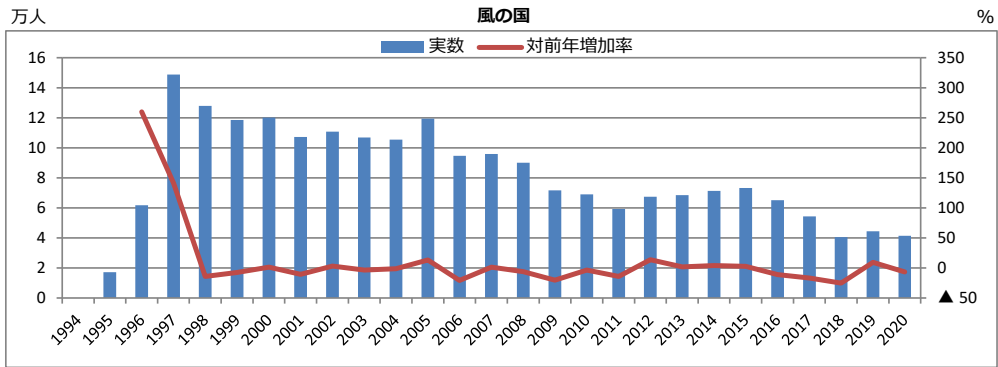

資料 県観光振興課「島根県観光動態調査結果」

1001 保育所数及び在所者数等 I

【江津市】 保育所数

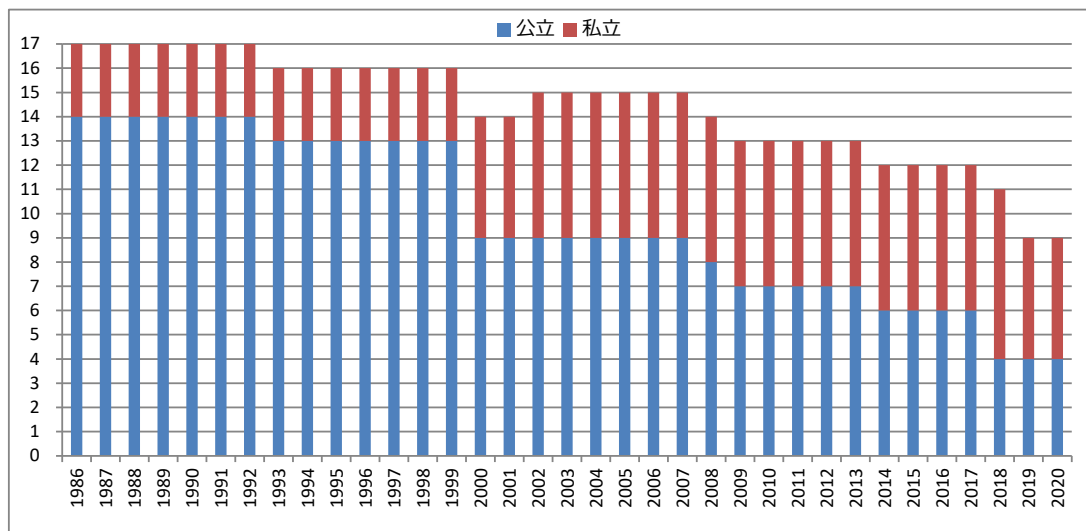

基準日：10月1日

【江津市】 定員

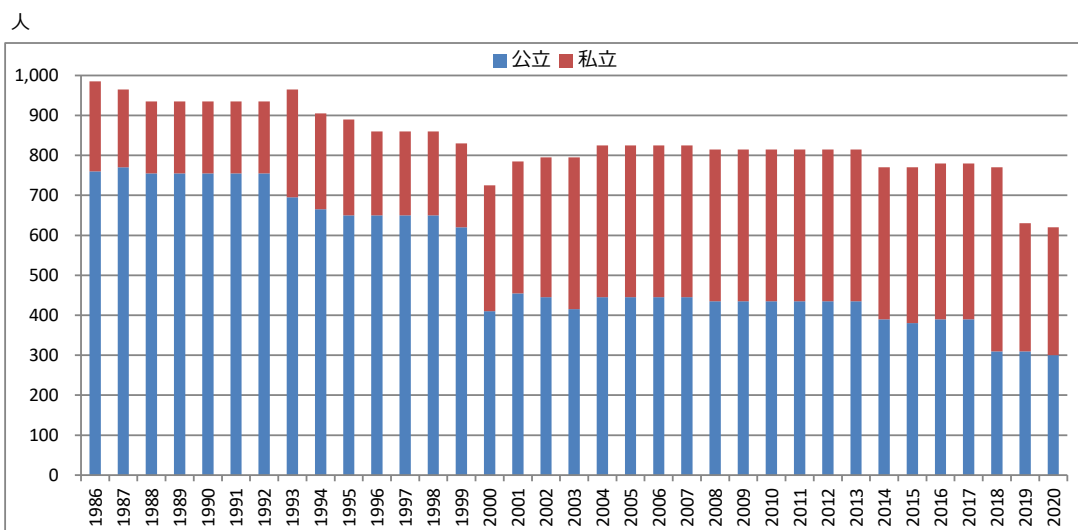

基準日：10月1日

【江津市】 在所者数

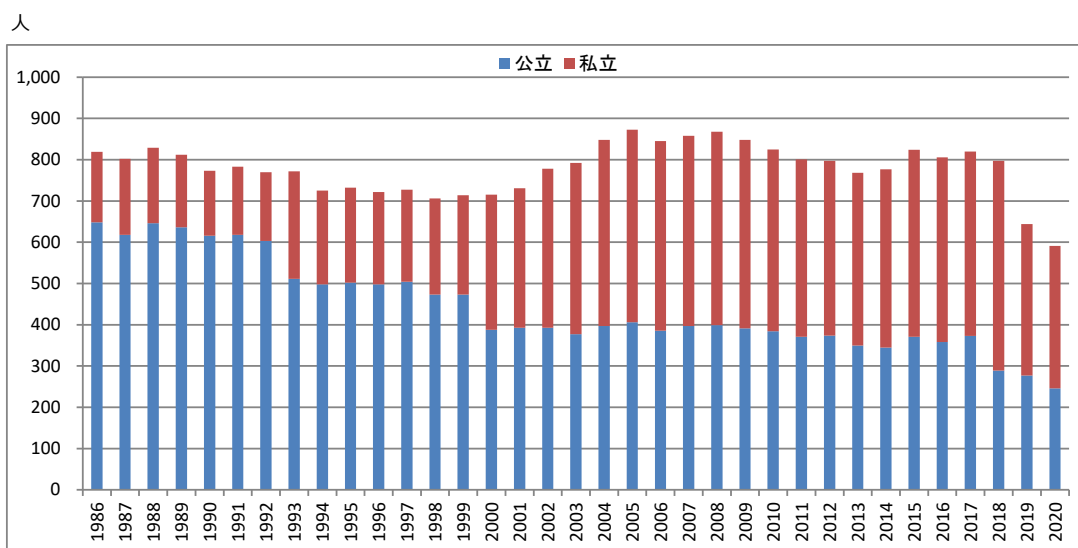

基準日：10月1日

1001 保育所数及び在所者数等Ⅱ

定員に対する在所者数の割合（公立，私立計）

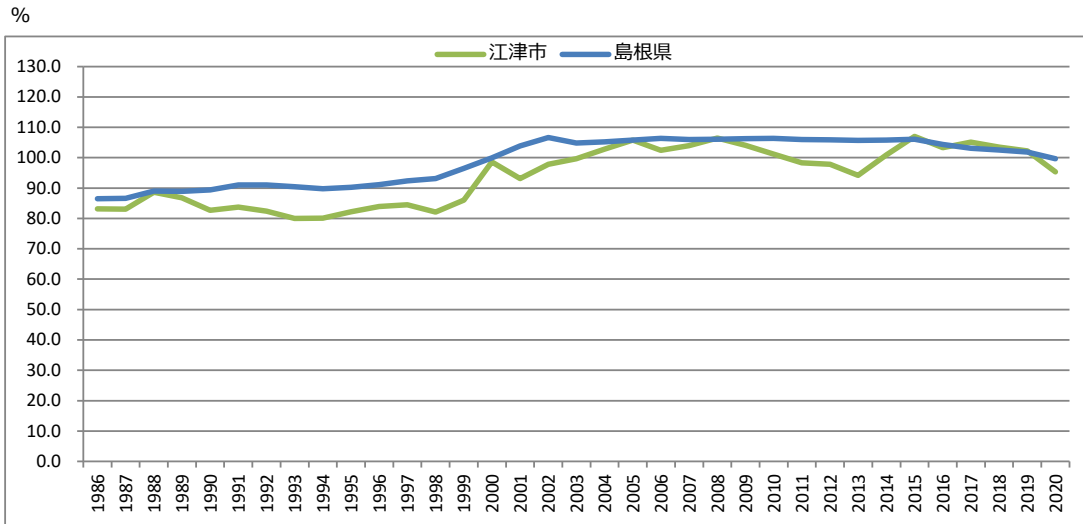

基準日：10月1日

定員に対する在所者数の割合（公立）

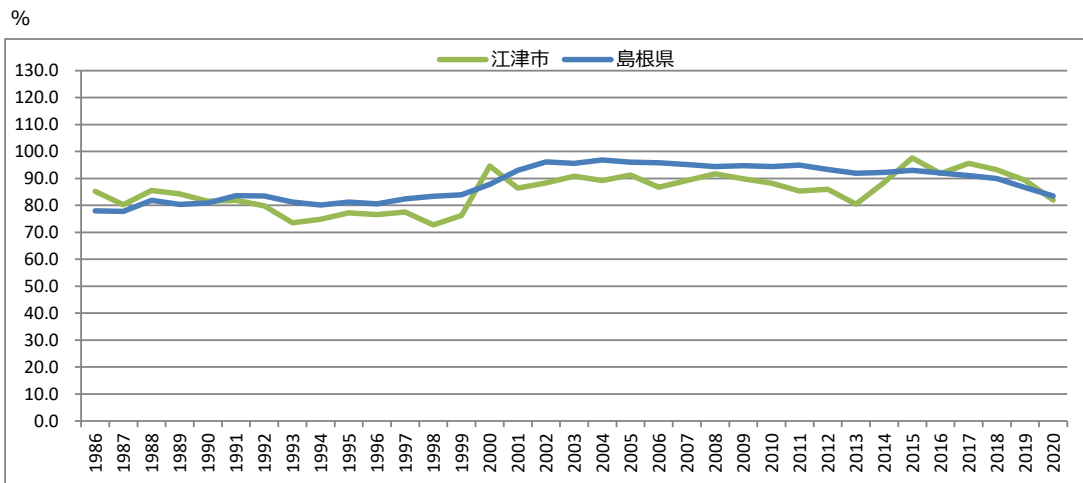

基準日：10月1日

定員に対する在所者数の割合（私立）

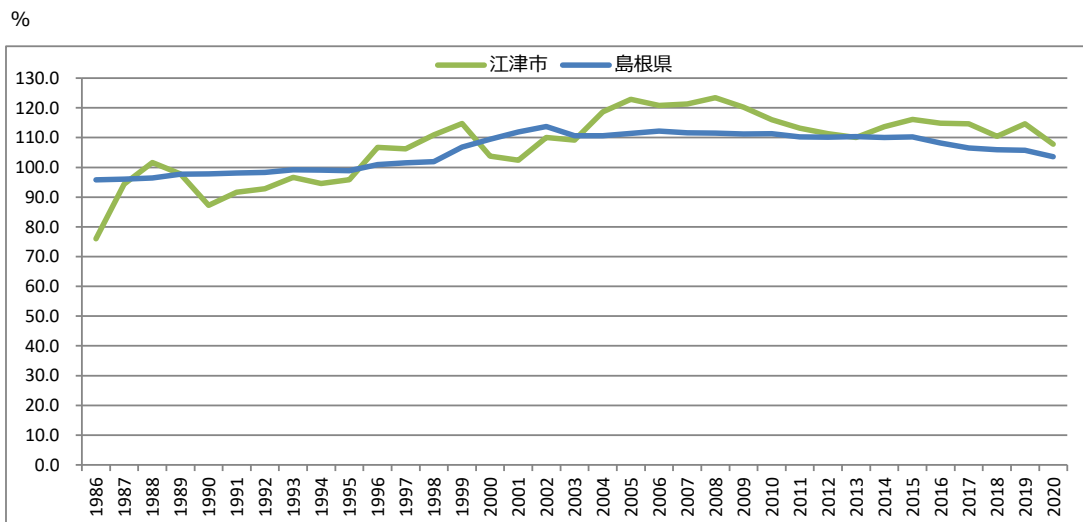

基準日：10月1日

1101 病院、診療所数及び病床数

【江津市】病院の施設数及び病床数

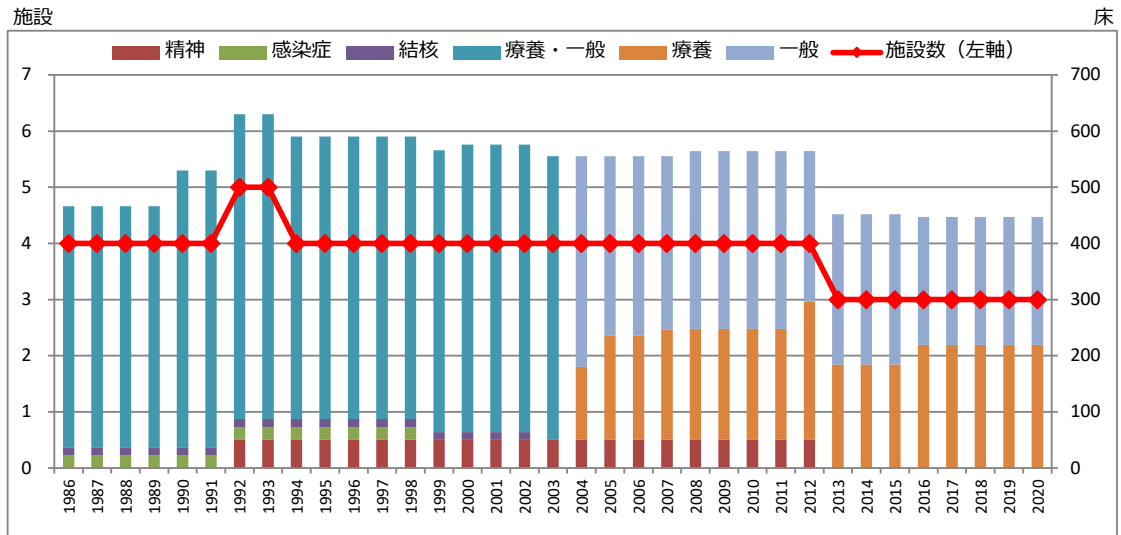

基準日：10月1日

【江津市】一般診療所の施設数及び病床数

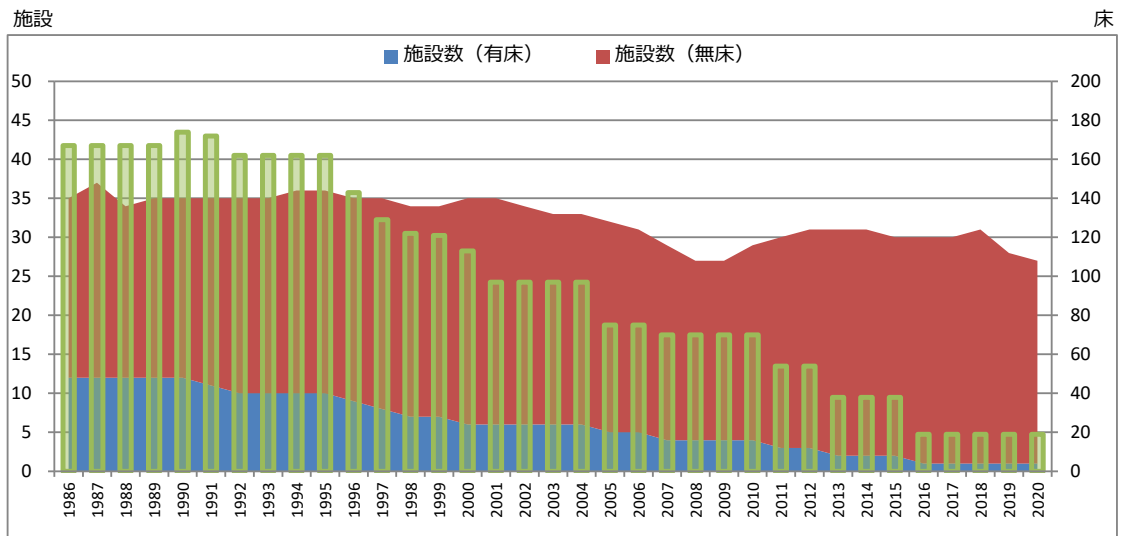

基準日：10月1日

【江津市】歯科診療所の施設数

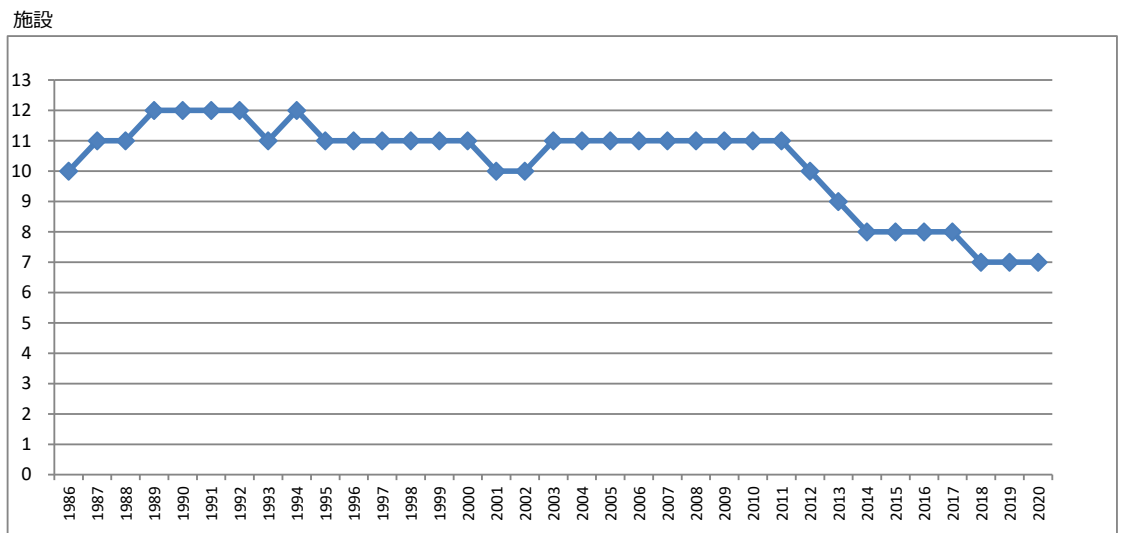

基準日：10月1日

1102 選択死因別死亡数 I

【江津市】死因別死亡者数の推移

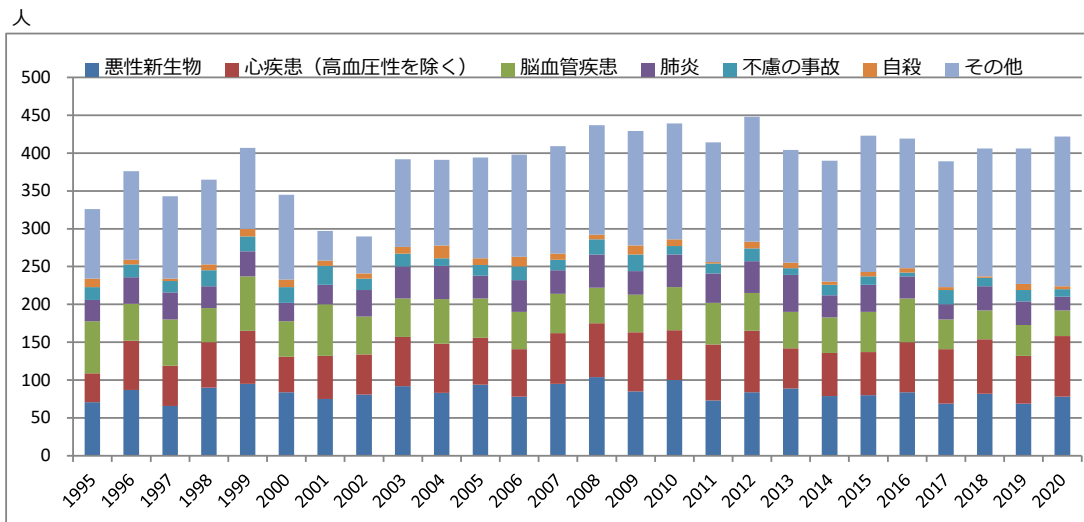

【江津市】悪性新生物による死亡者の内訳

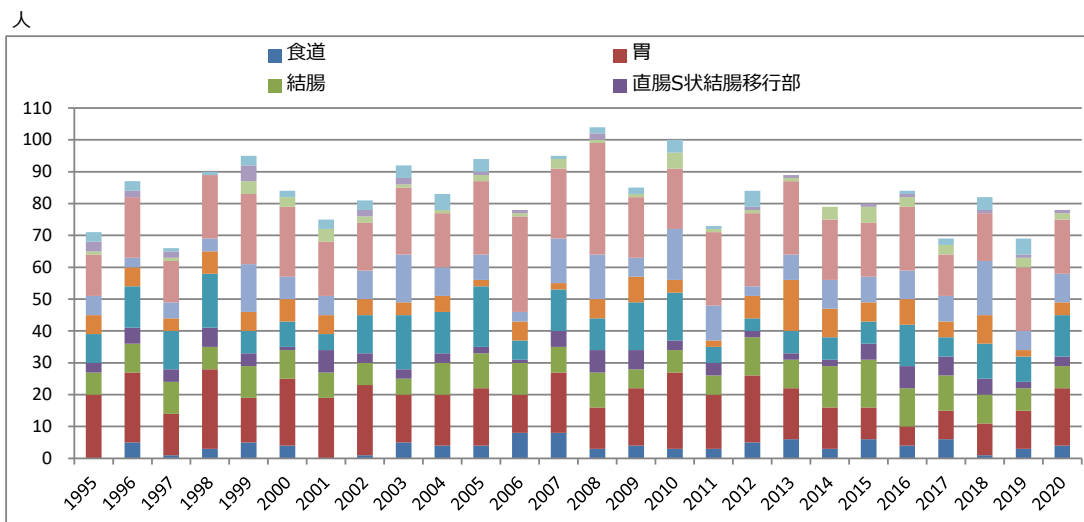

資料 厚生労働省「人口動態統計」

1102 選択死因別死亡数Ⅱ

選択死因別死亡割合（令和2年）

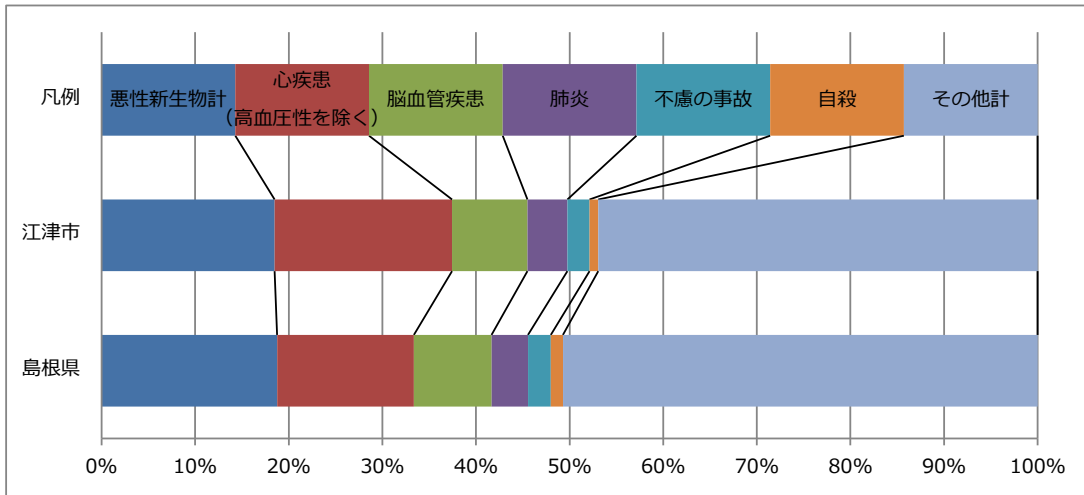

死亡総数に対する死因別割合

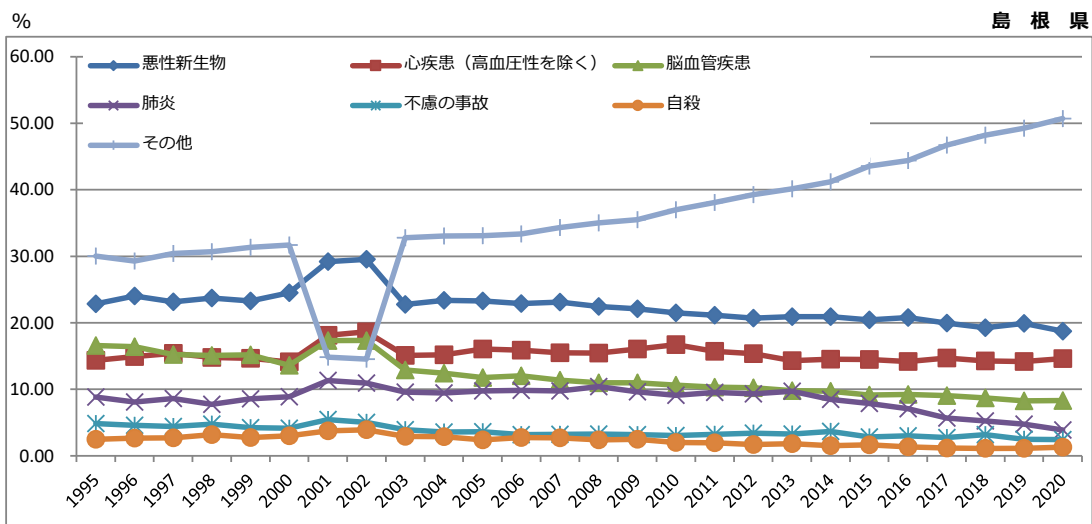
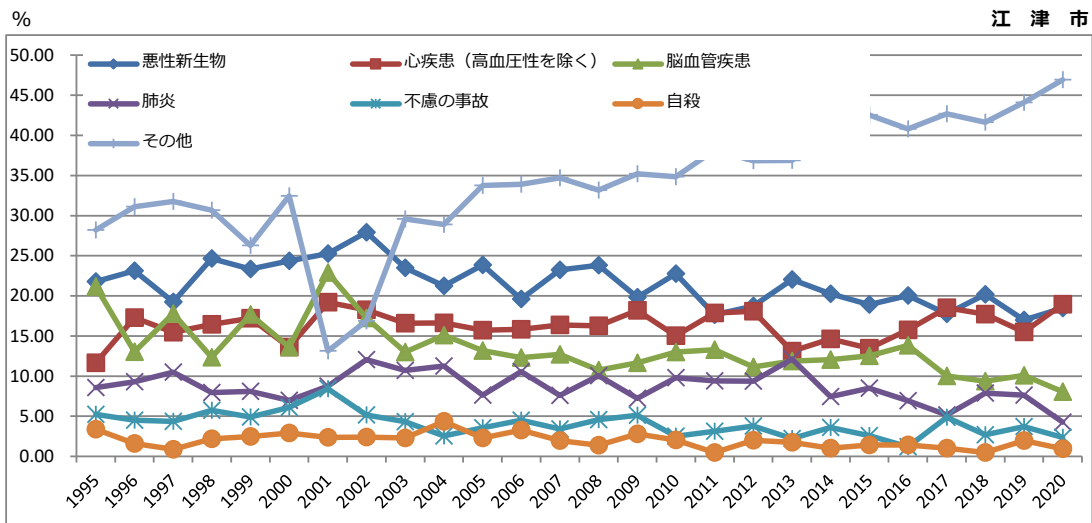

注：その他計の内訳・・・結核，糖尿病，高血圧性疾患，大動脈瘤及び解離，慢性閉塞性肺疾患，喘息，肝疾患，腎不全，老衰

資料 厚生労働省「人口動態統計」

1103 し尿処理量[年度]

【江津市】総人口及び水洗化人口の推移

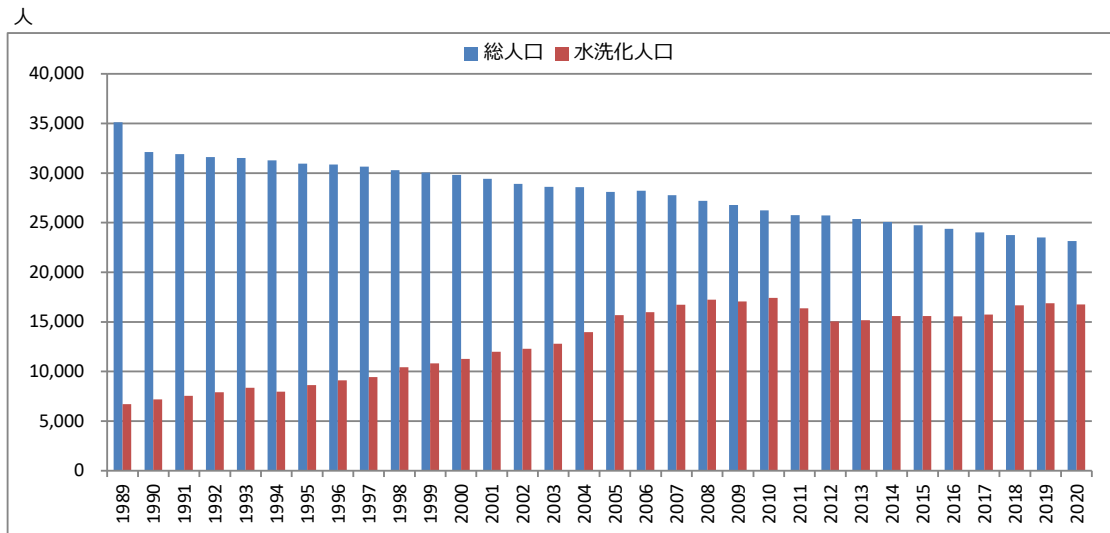

水洗化人口率の推移

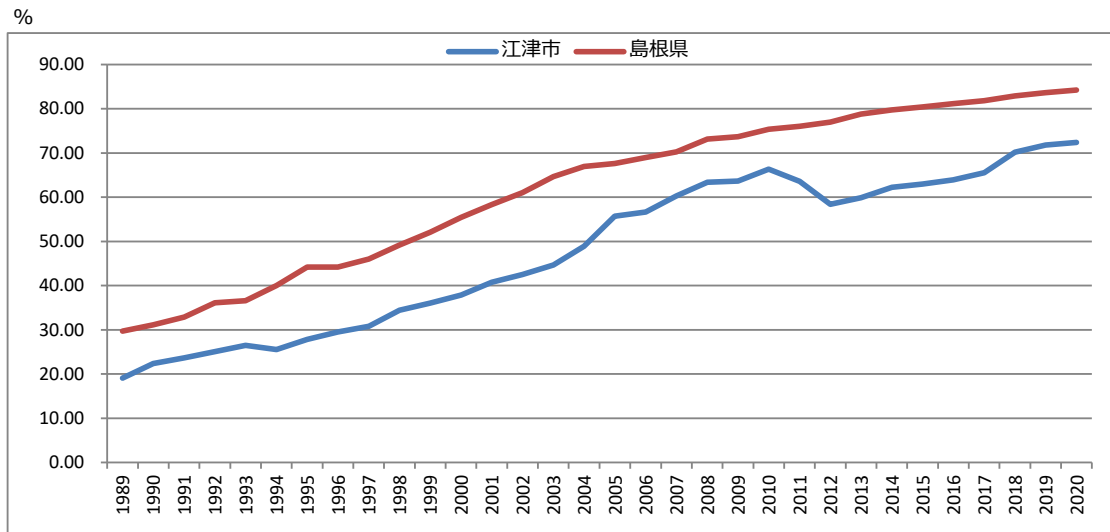

【江津市】総処理量及び総処理量のうち自家処理量

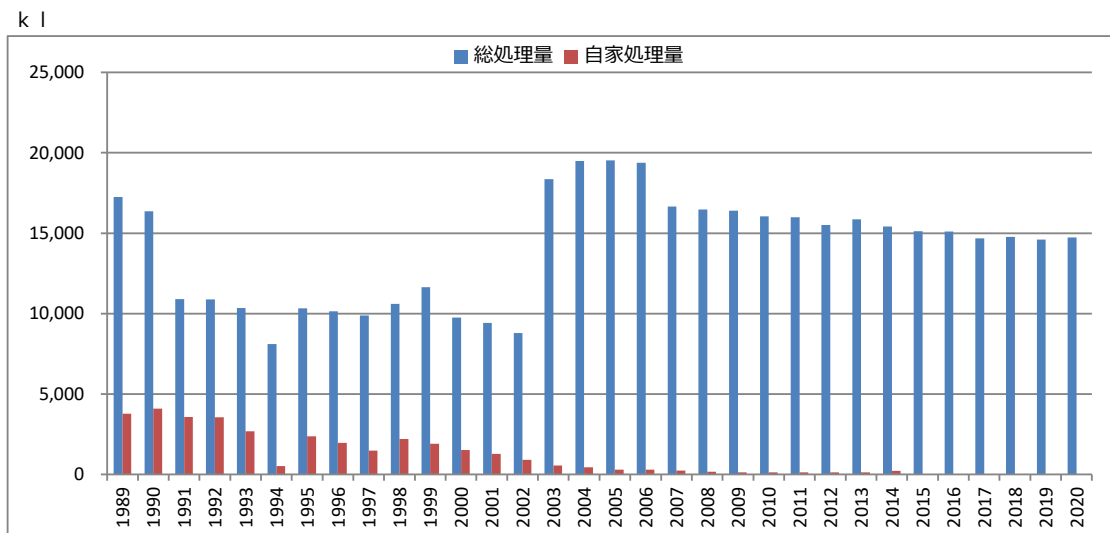

1104 ごみ排出量・処理量[年度]

【江津市】総排出量の推移

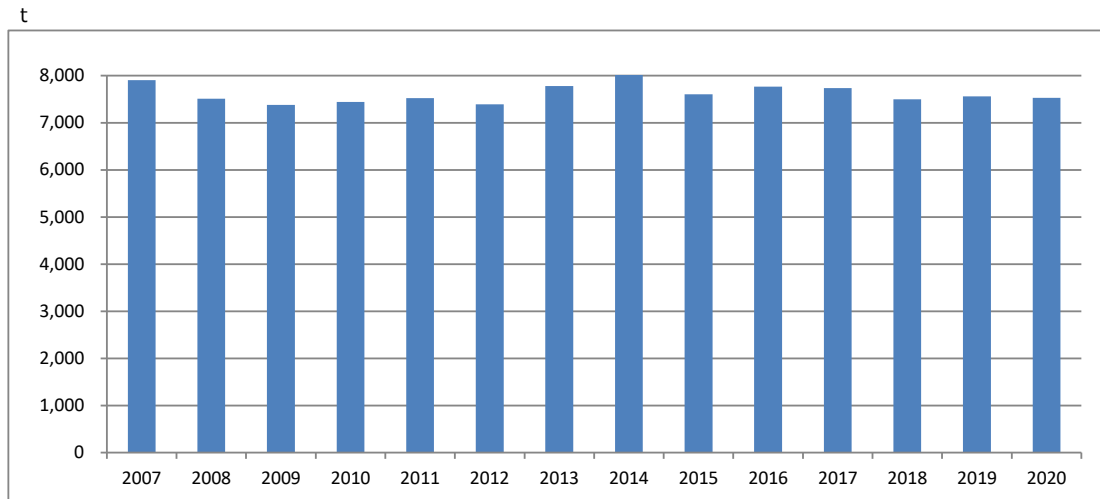

【江津市】ごみ処理の内訳の推移

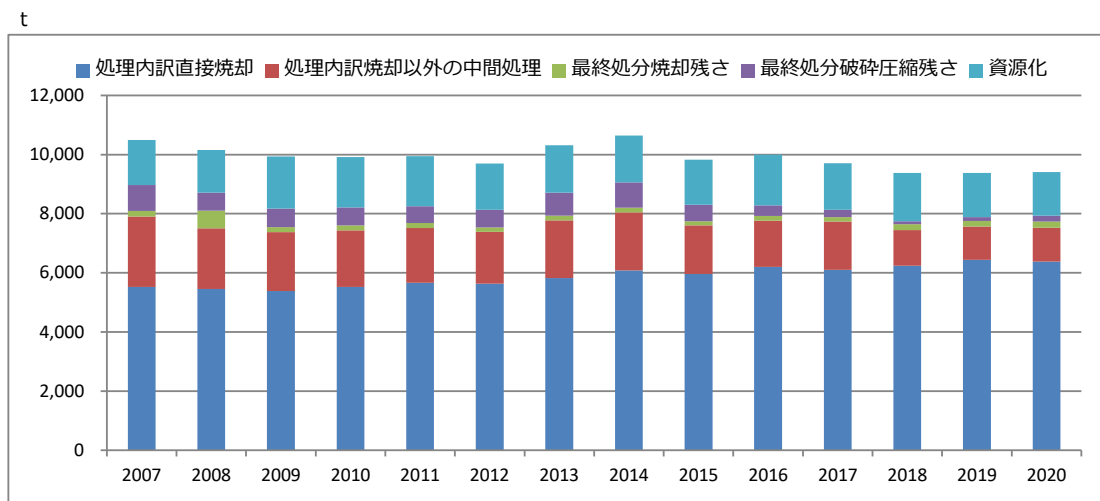

リサイクル率の推移

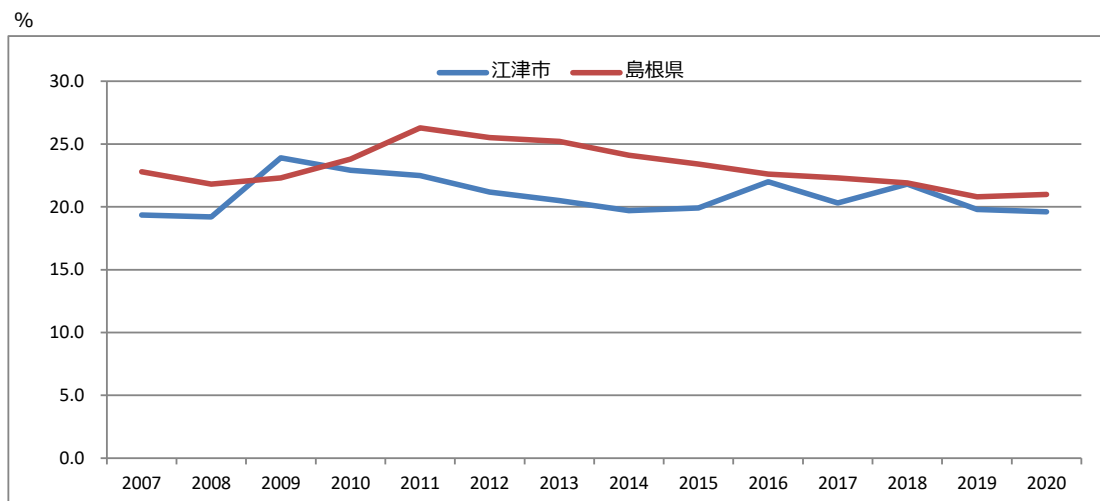

資料 県廃棄物対策課

1201 種別別公有財産（不動産のうち土地）保有高[年度]

【江津市】種別別公有財産保有高の推移

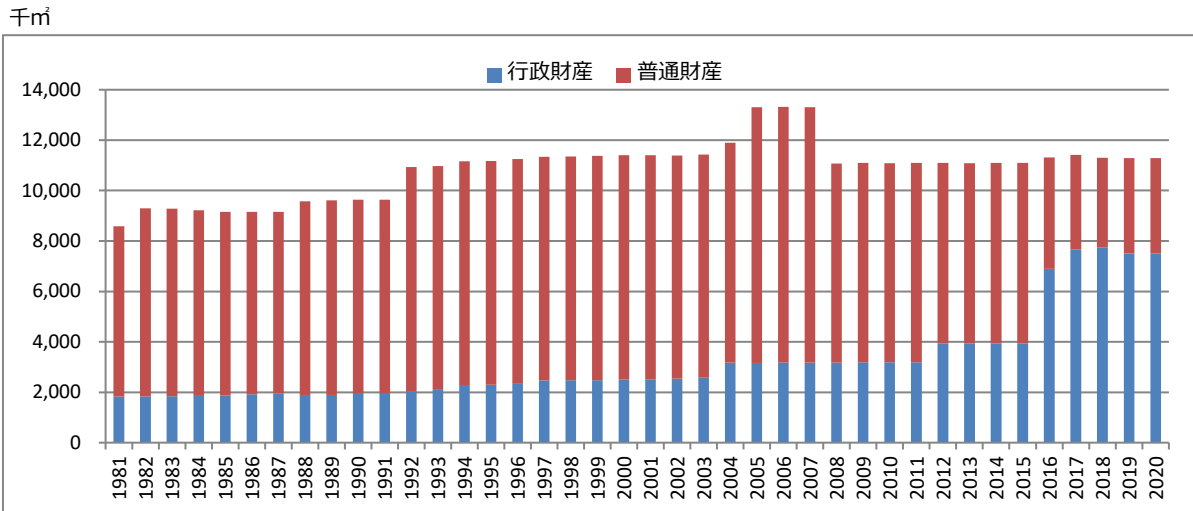

【江津市】行政財産のうち公共用財産保有高の推移

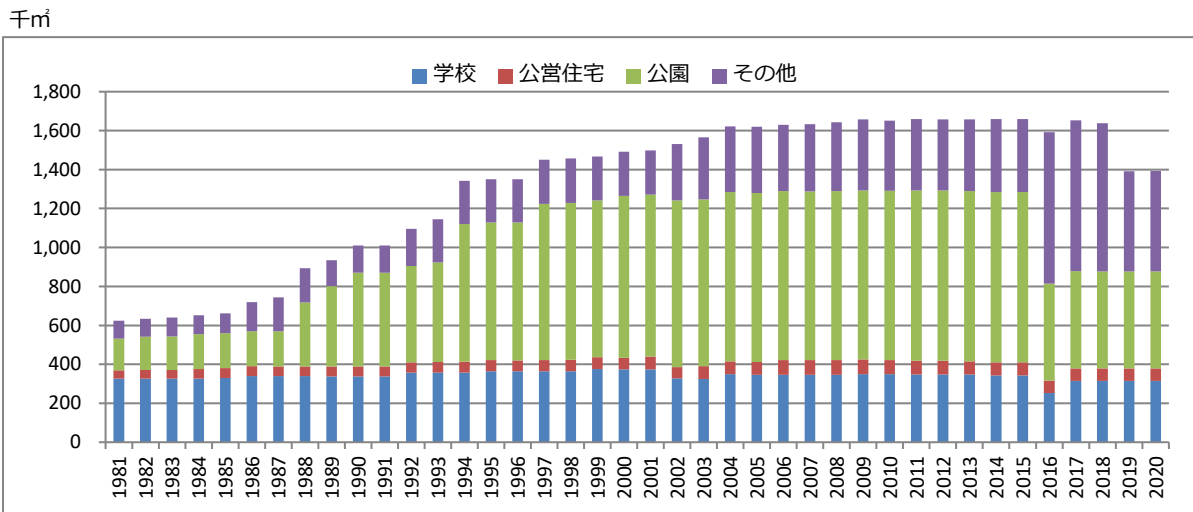

【江津市】行政財産のうち山林保有高の推移

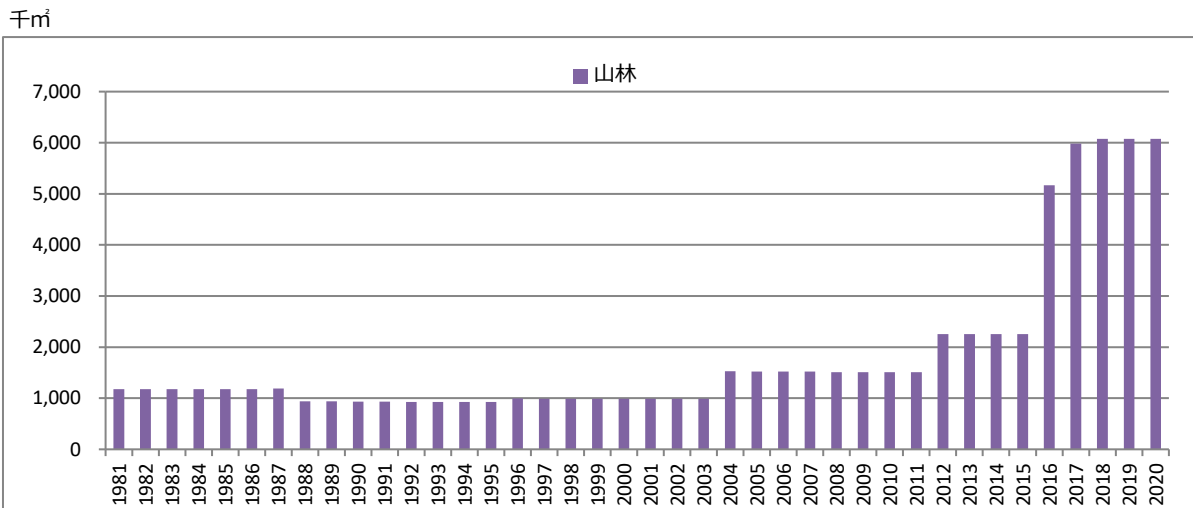

資料 県出納局「島根県歳入歳出決算付属書」 県市町村課「島根県市町村財政概況」

1202 歳入歳出決算（普通会計）[年度] I

【江津市】科目別歳入内訳の推移（実数）

億円

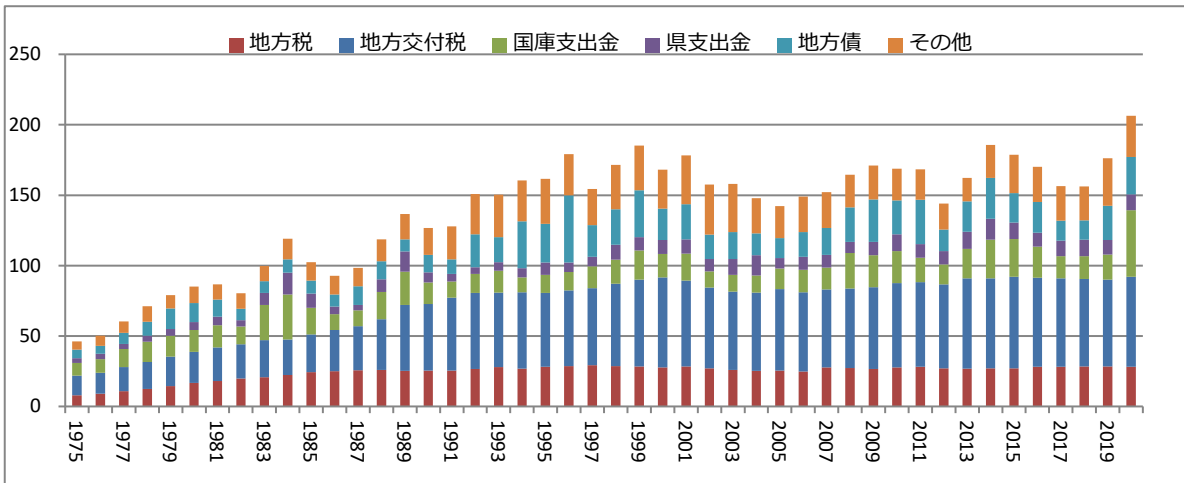

【江津市】目的別歳出内訳の推移（実数）

億円

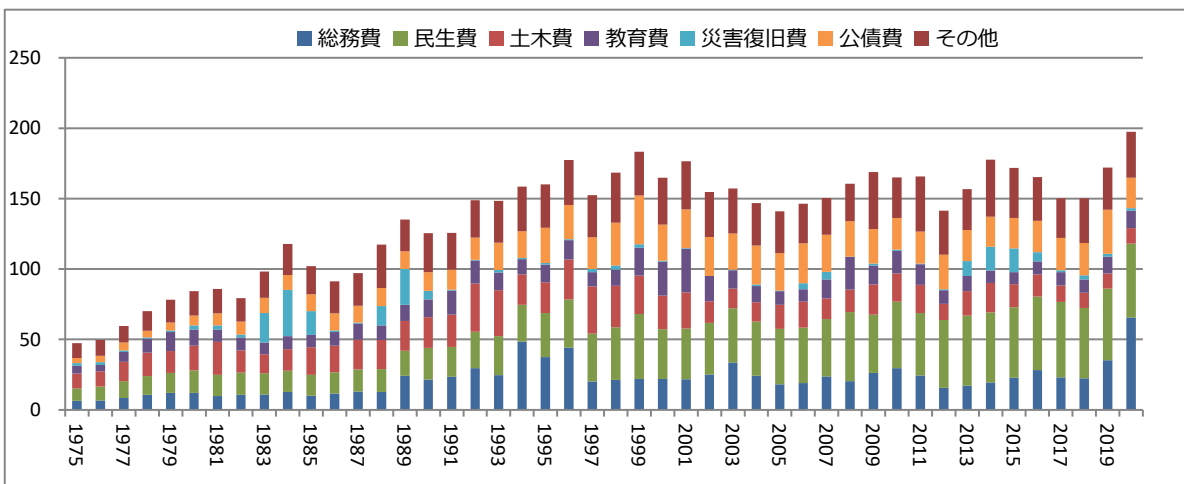

【江津市】性質別歳出内訳の推移（実数）

億円

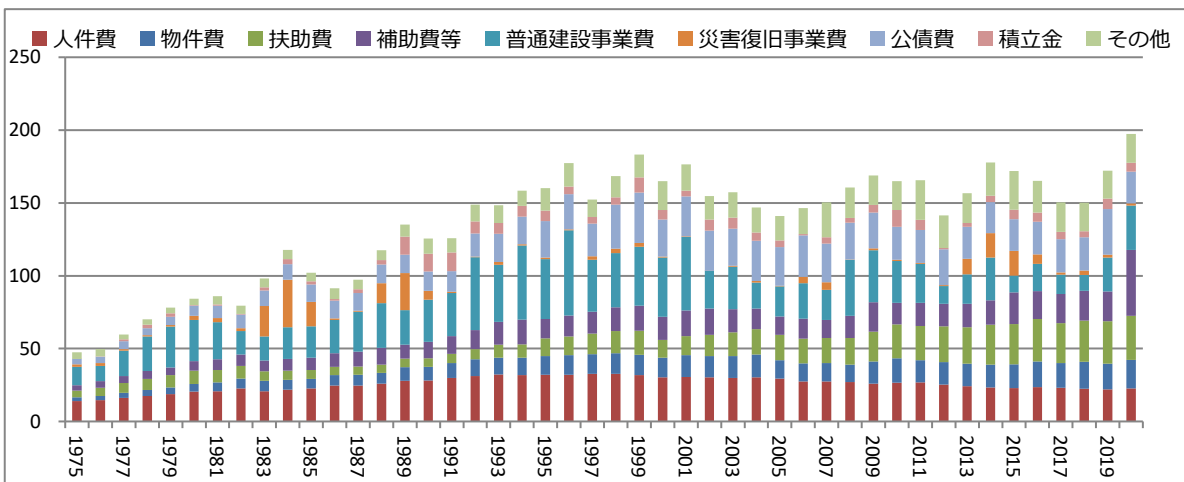

1202 歳入歳出決算（普通会計）[年度]Ⅱ

【江津市】科目別歳入内訳の推移（割合）

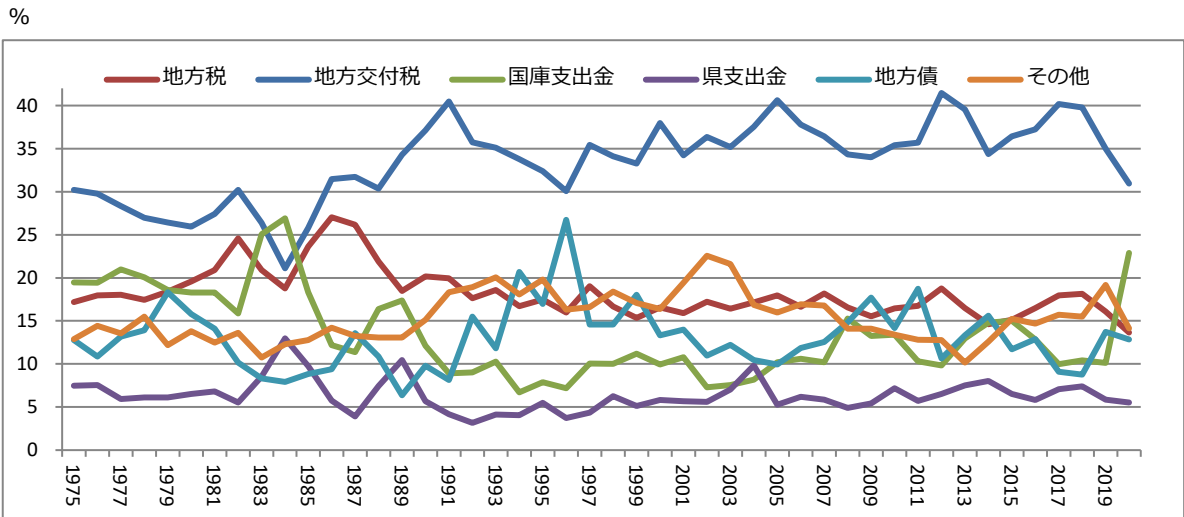

【江津市】目的別歳出内訳の推移（割合）

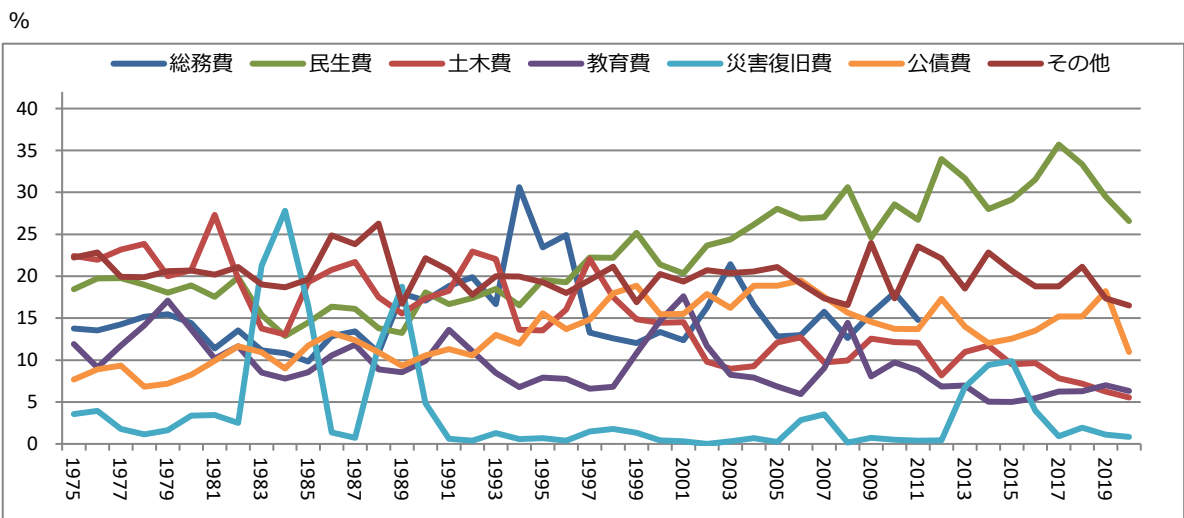

【江津市】性質別歳出内訳の推移（割合）

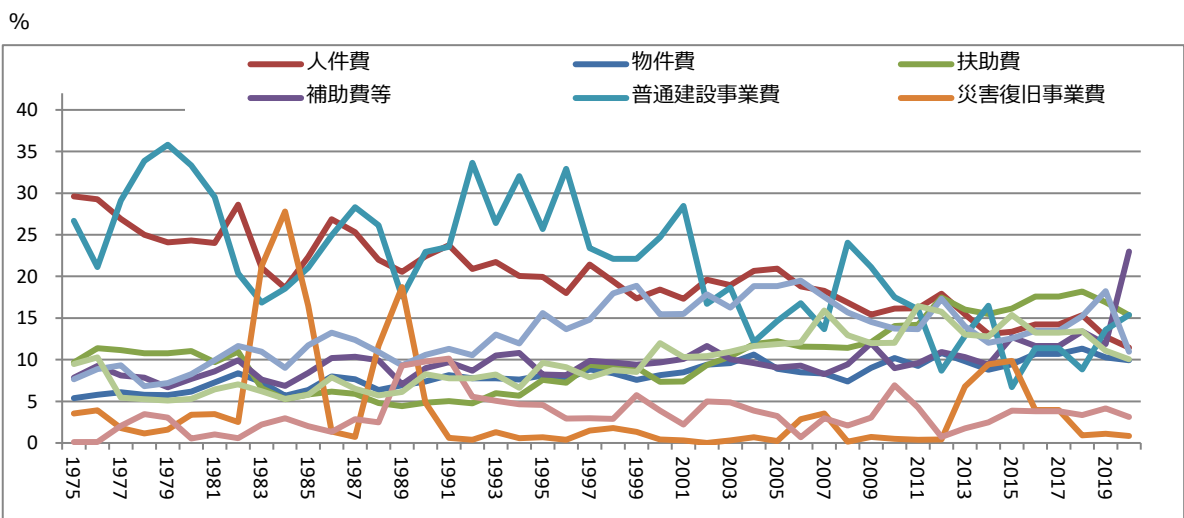

1202 歳入歳出決算（普通会計）[年度]Ⅲ

島根県内市町村の計との比較（令和元年度科目別歳入，目的別歳出及び性質別歳出の割合）

科目別歳入

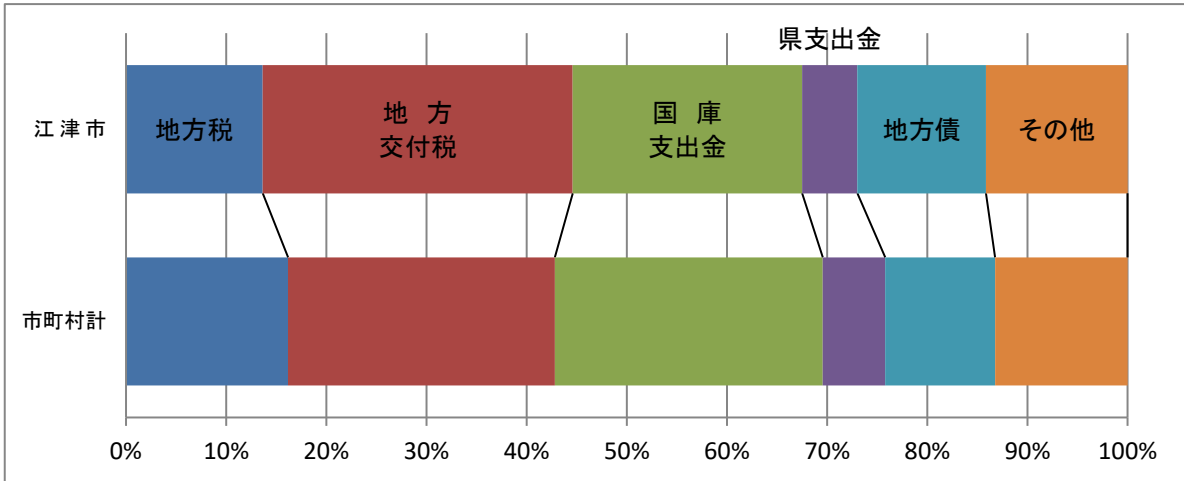

目的別歳出

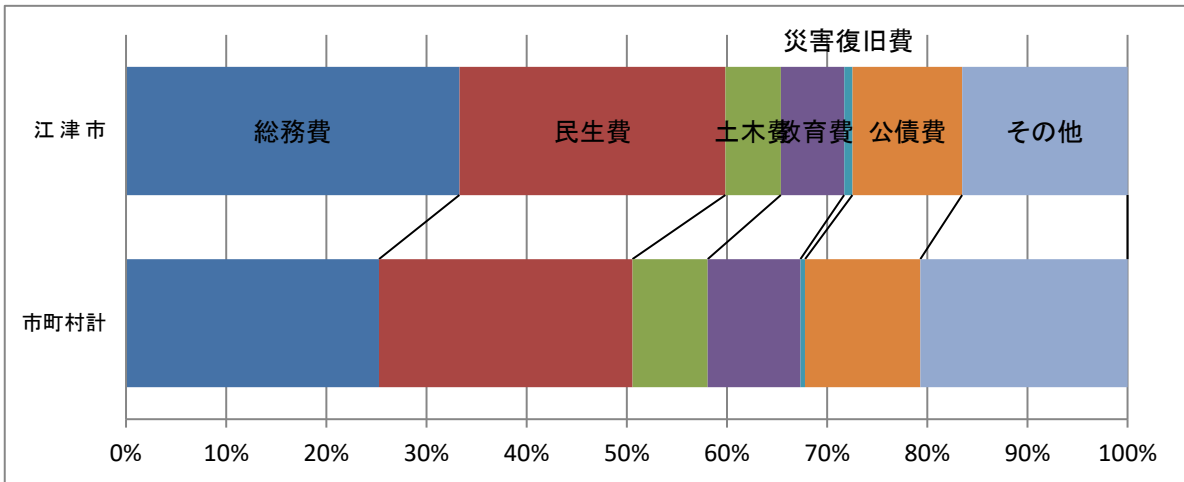

性質別歳出

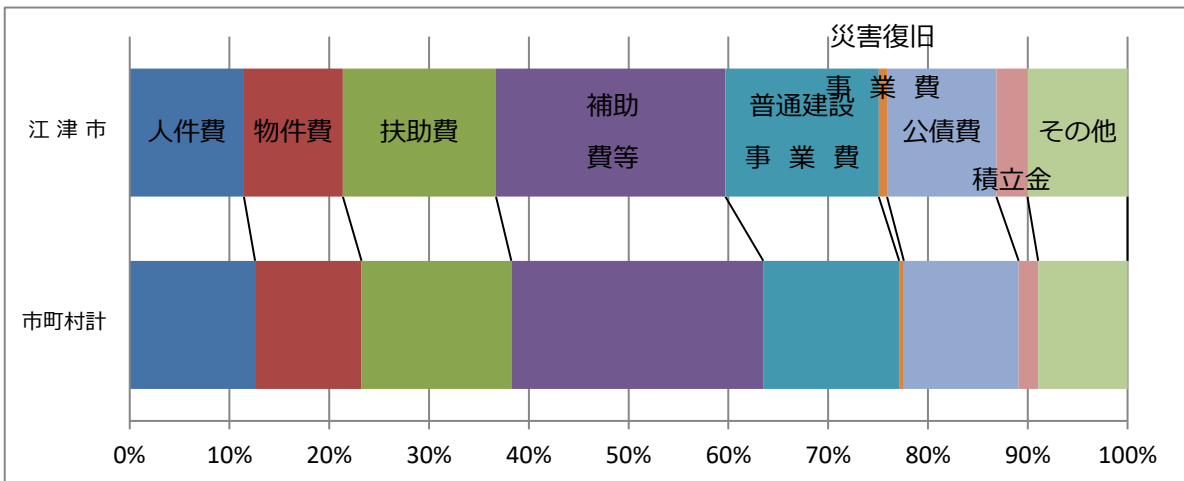

資料 県市町村課「島根県市町村財政概況」

1203 決算収支及び財政力[年度]

【江津市】歳入総額及び歳出総額の推移

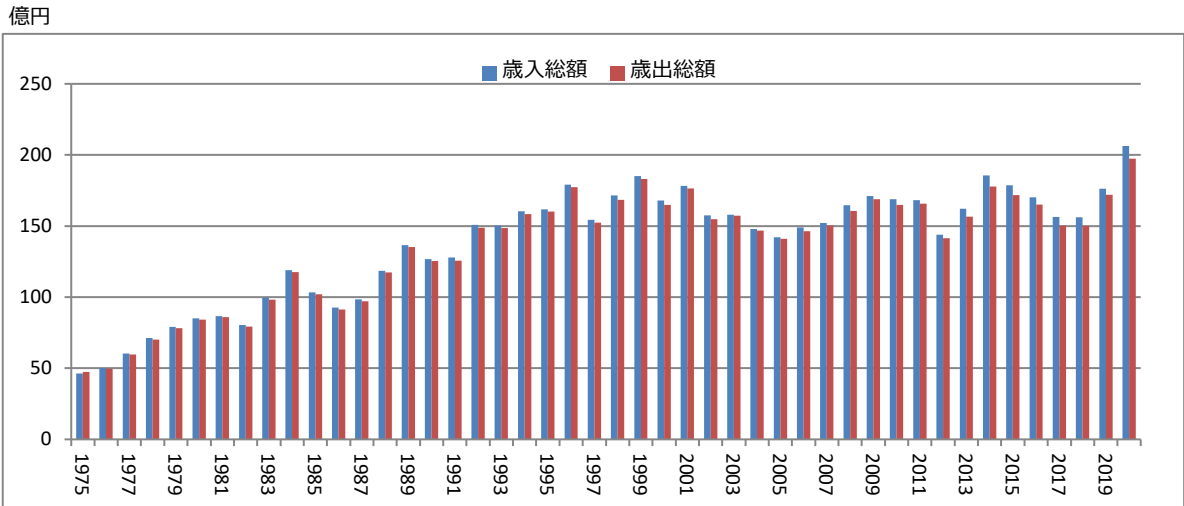

【江津市】基準財政需要額及び基準財政収入額の推移

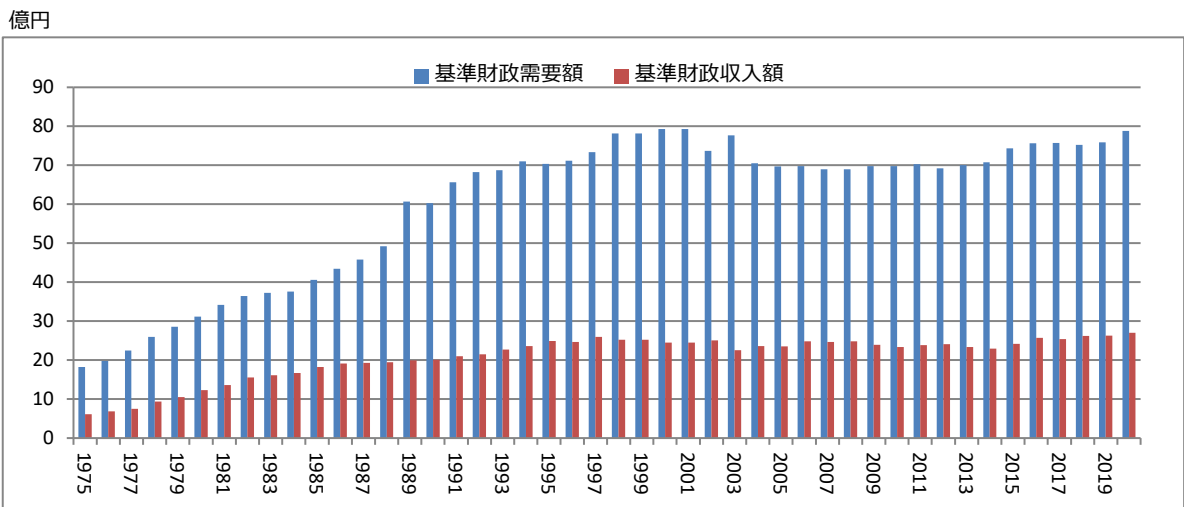

財政力指数の推移

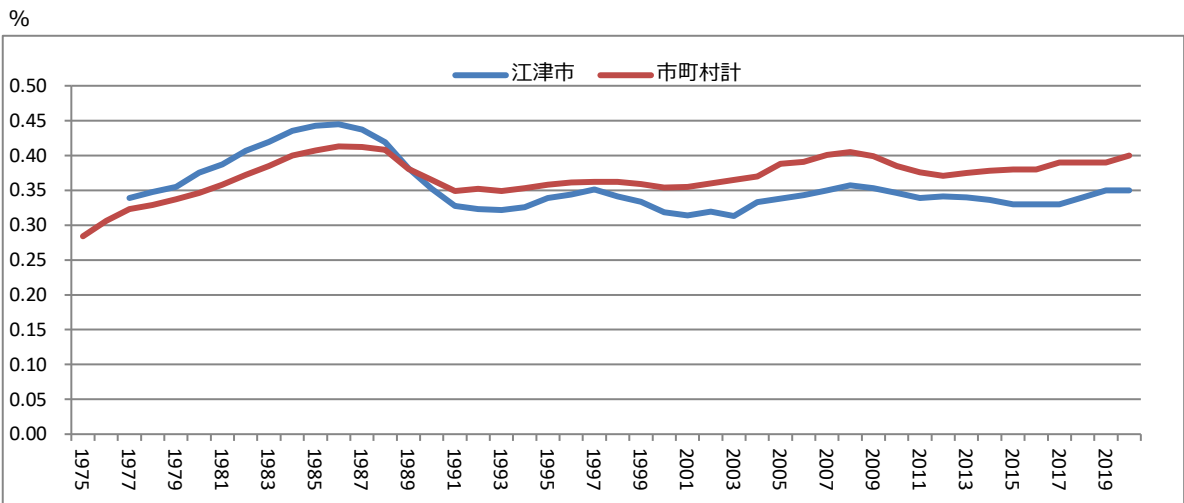

1301 市町村職員数

【江津市】市町村職員数の推移

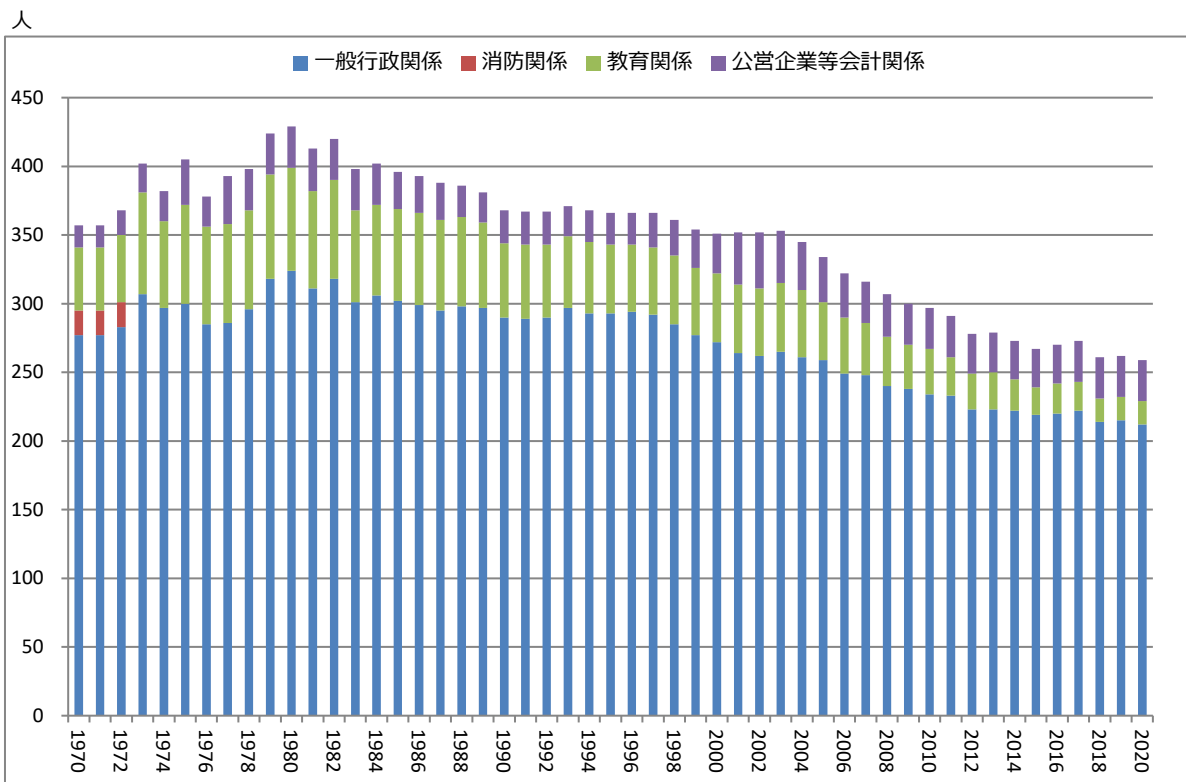

基準日：4月1日

市町村職員総数の対前年増加率の推移

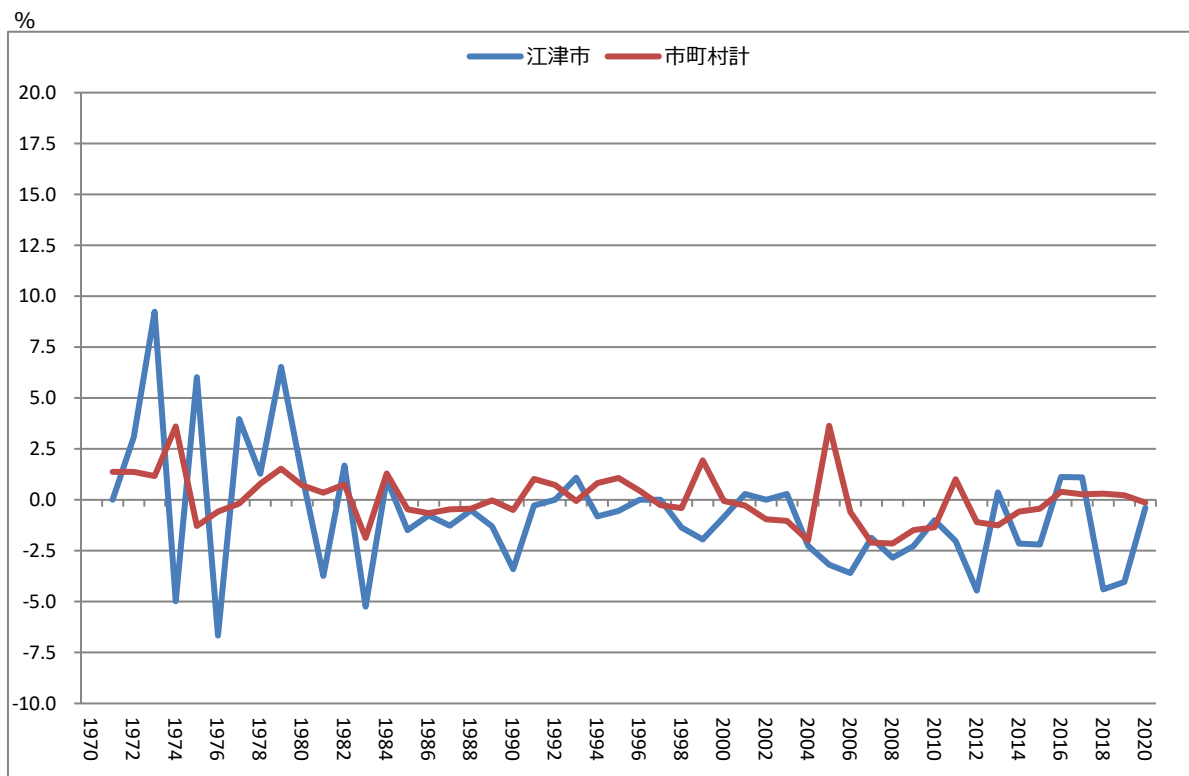

基準日：4月1日

1302 選挙人名簿登録者数

【江津市】

人

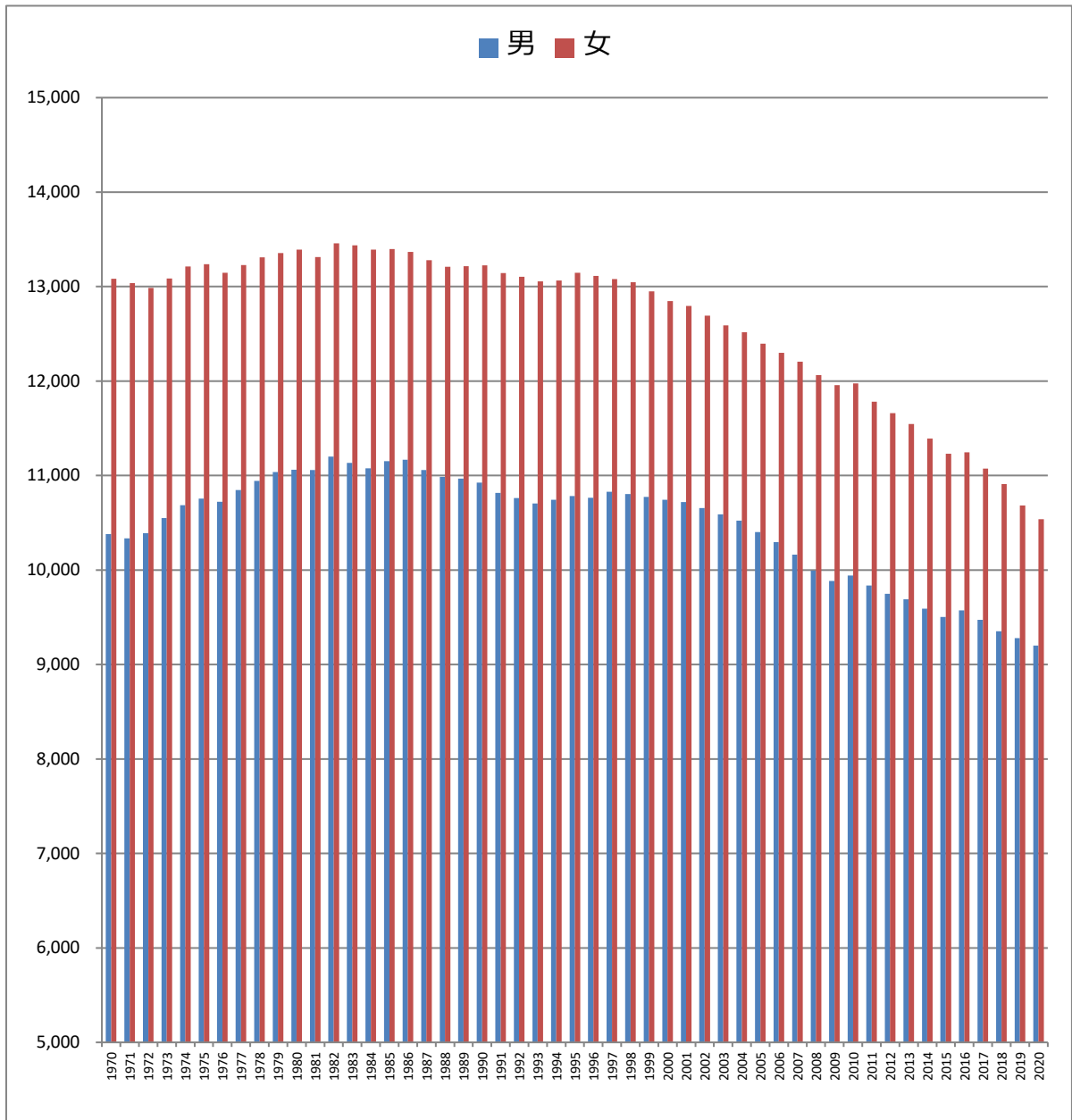

資料 県選挙管理委員会

1401 幼稚園の教員数及び在園者数等

【江津市】学級数及び教員数

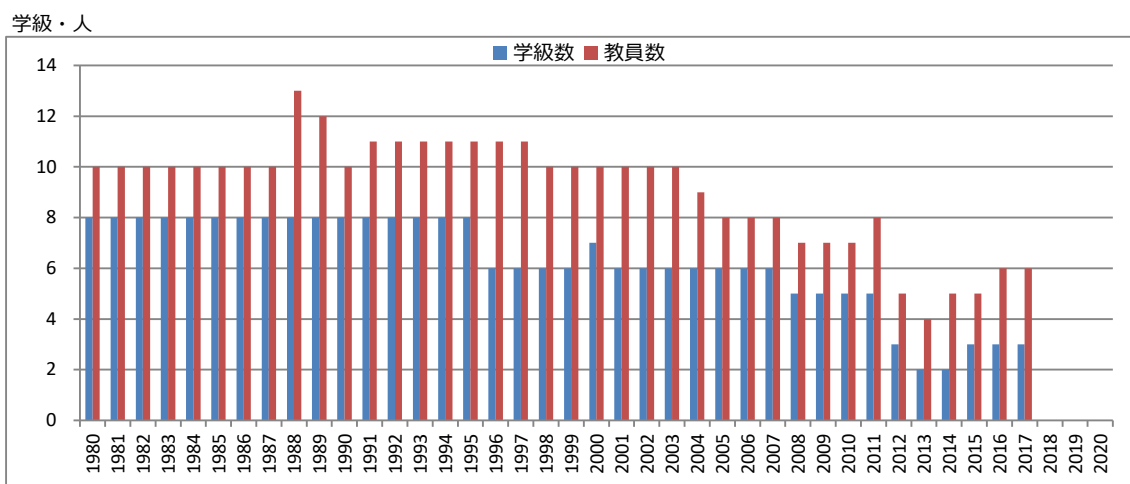

基準日：5月1日

【江津市】男女別在園者数

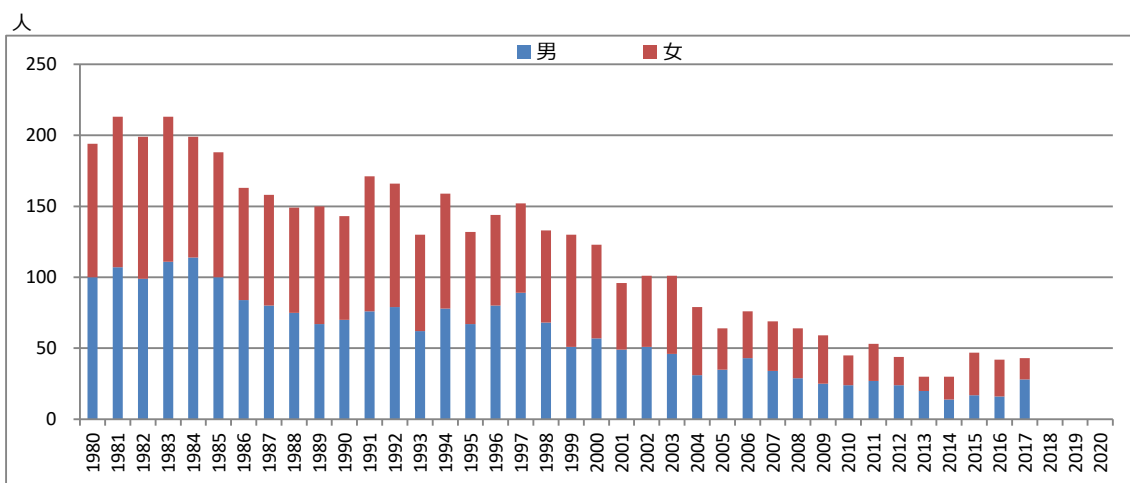

基準日：5月1日

【江津市】年齢別在園者数

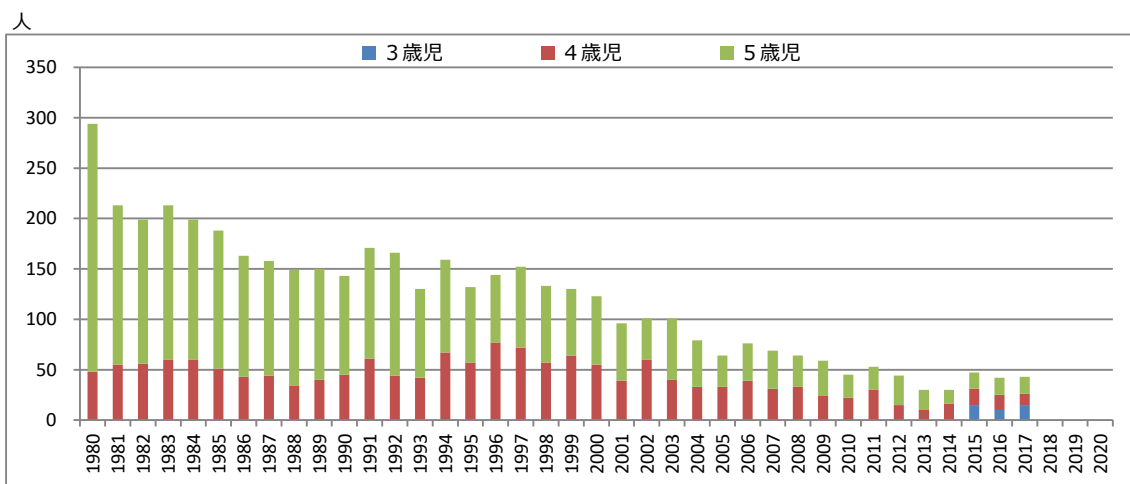

基準日：5月1日

資料 文部科学省「学校基本調査報告書」 県統計調査課「学校基本調査結果報告書」
しまね統計情報データベース「学校基本調査」

1402 小学校・中学校の教職員数及び児童・生徒数等 I

【江津市】 学校数の推移

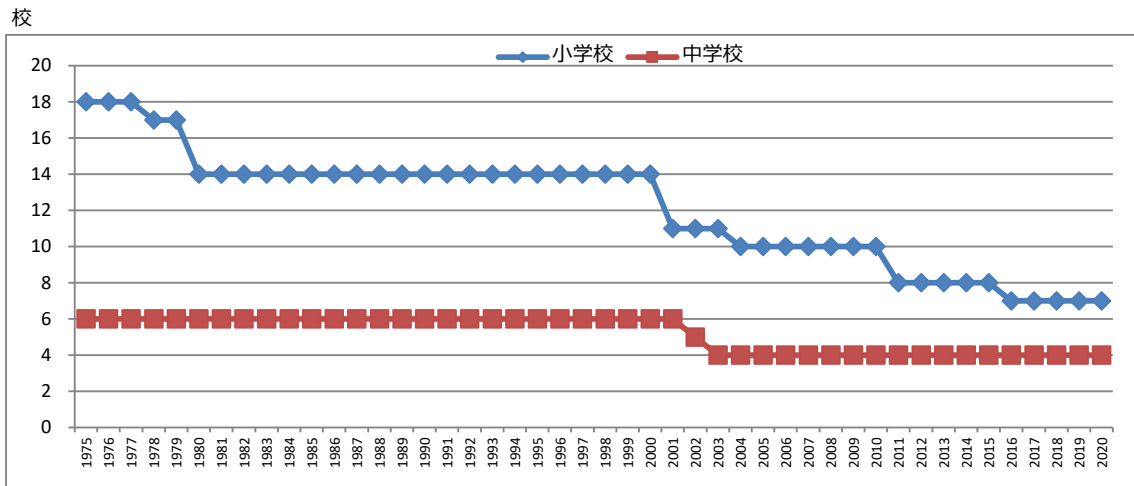

基準日：5月1日

【江津市】 学級数の推移

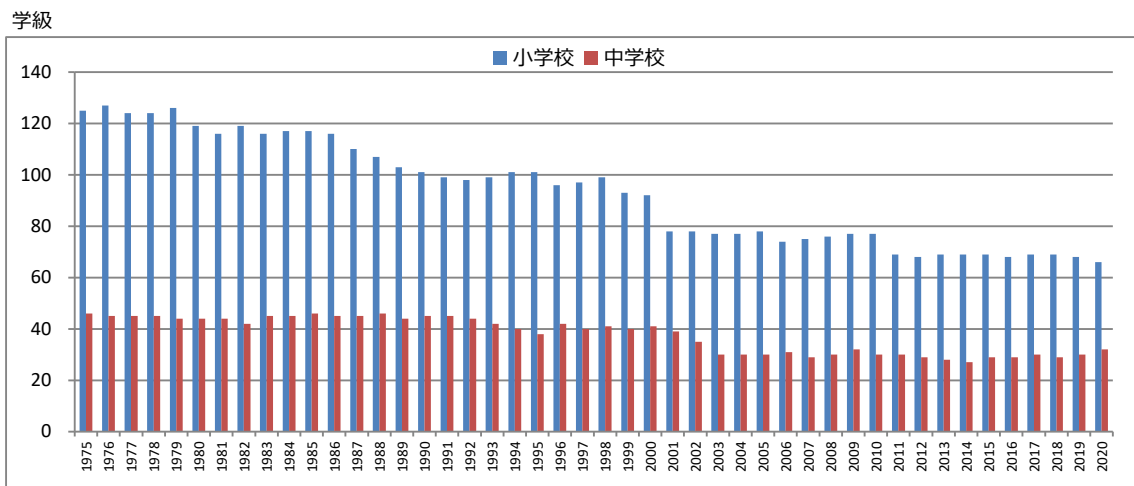

基準日：5月1日

【江津市】 教職員数の推移（本務者）

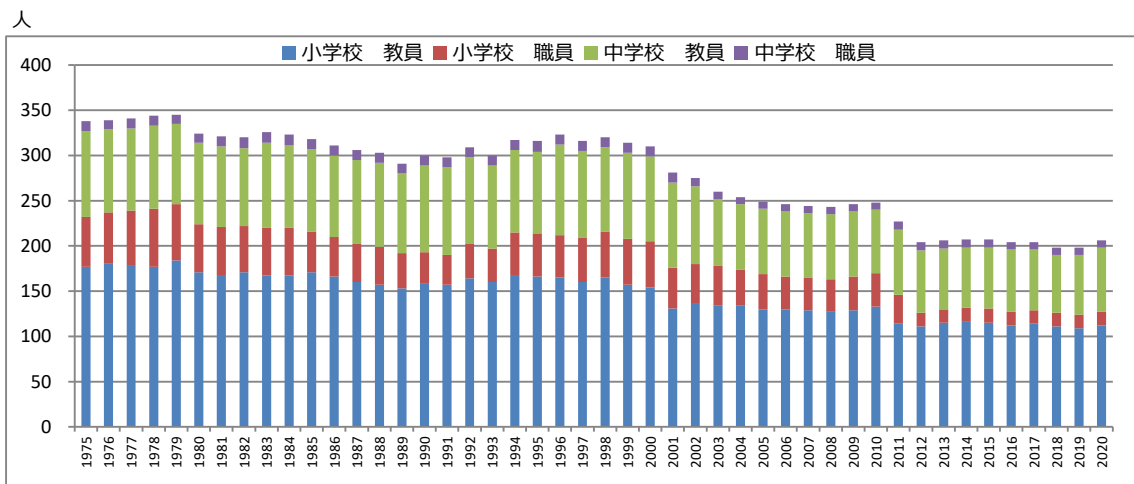

基準日：5月1日

資料 文部科学省「学校基本調査報告書」、県統計調査課「学校基本調査結果報告書」
しまね統計情報データベース「学校基本調査」

1402 小学校・中学校の教職員及び児童・生徒数等Ⅱ

【江津市】学年別児童数の推移（小学校）

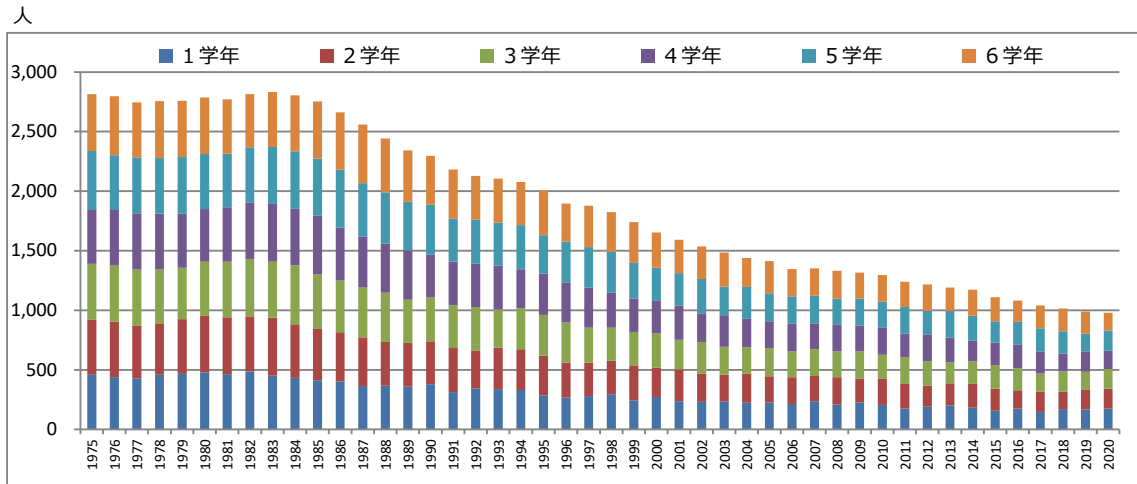

基準日：5月1日

【江津市】学年別生徒数の推移（中学校）

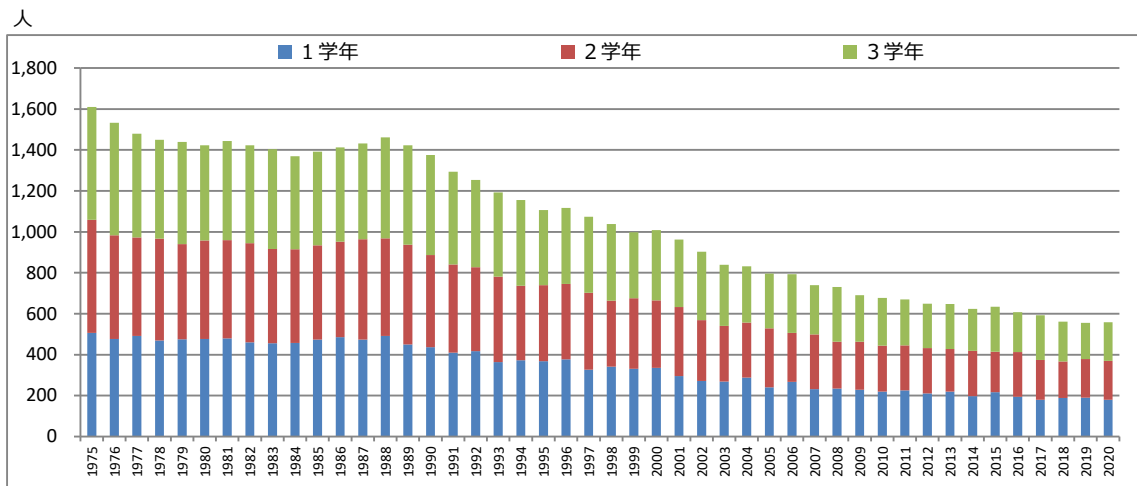

基準日：5月1日

児童・生徒数の対前年増加率

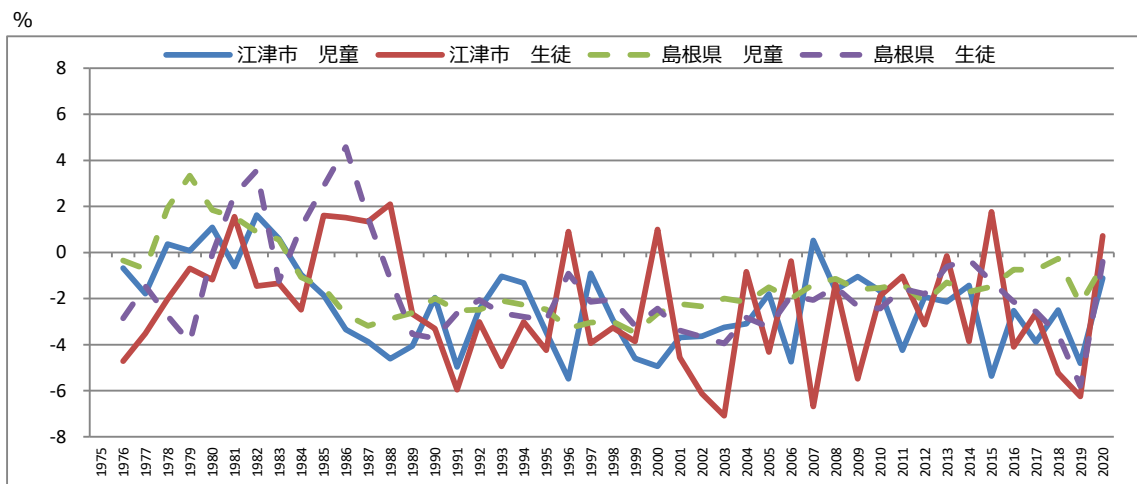

基準日：5月1日

資料 文部科学省「学校基本調査報告書」、県統計調査課「学校基本調査結果報告書」
しまね統計情報データベース「学校基本調査」

1403 高等学校の教職員数及び生徒数等

【江津市】教職員数の推移（本務者）

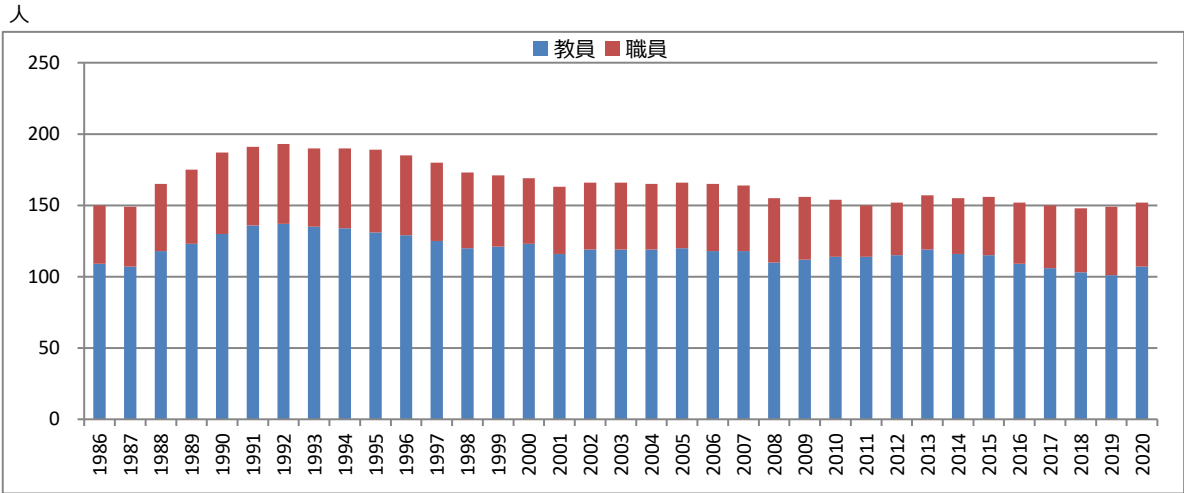

基準日：5月1日

【江津市】男女別生徒数の推移

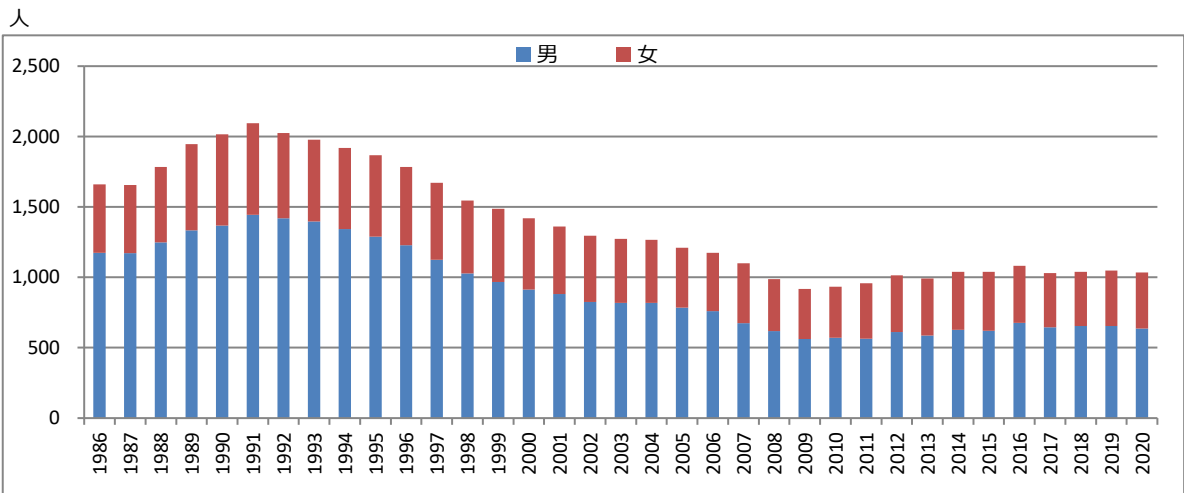

基準日：5月1日

【江津市】学年別生徒数の推移（全日制）

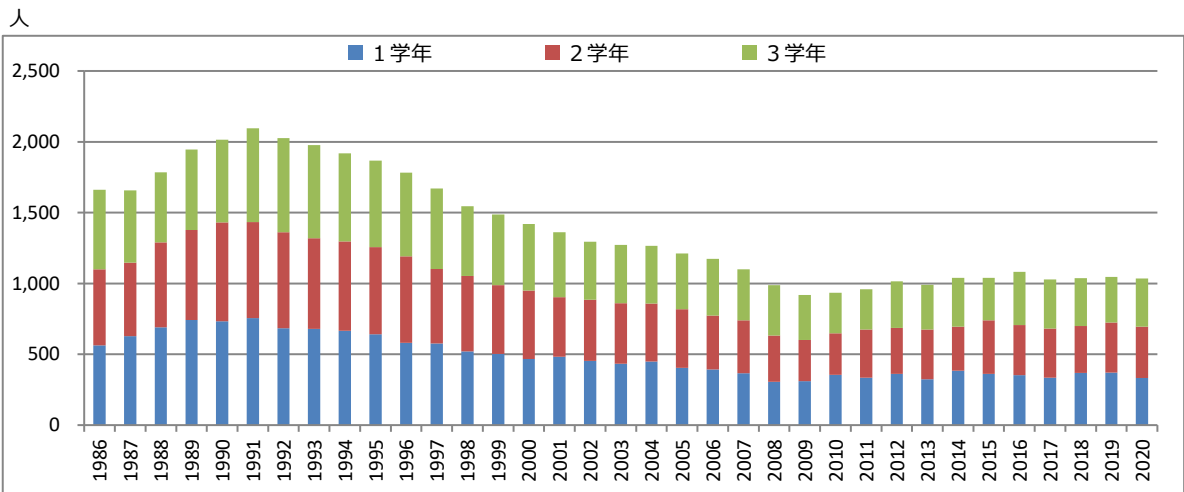

基準日：5月1日

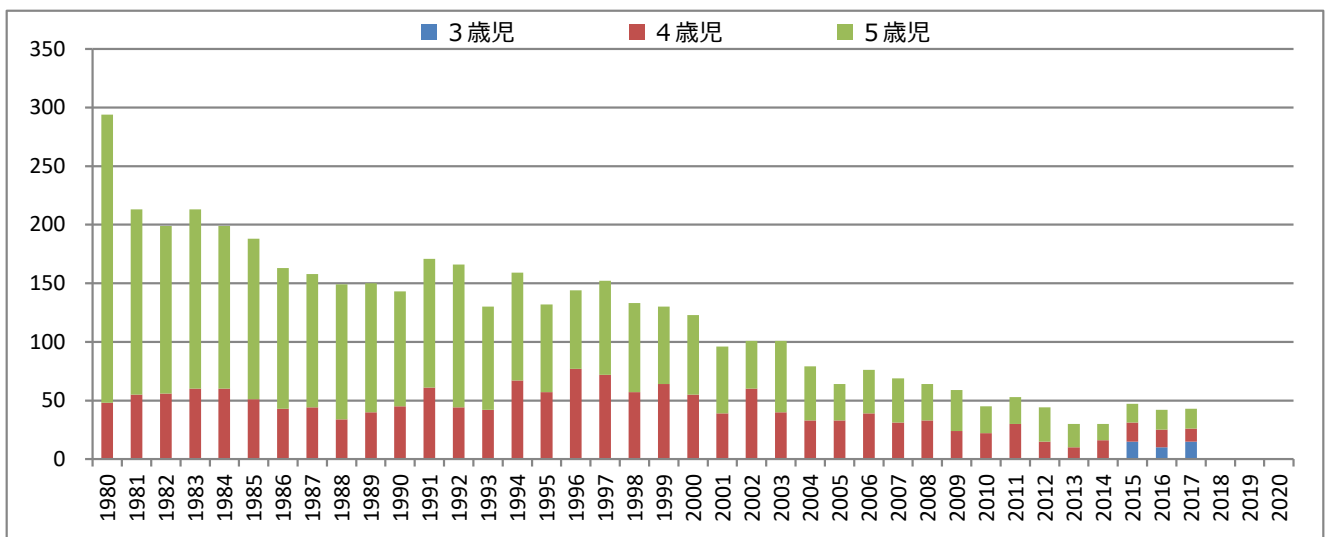

1501 種類別公害苦情・陳情受理件数[年度]

【江津市】種類別公害苦情・陳情受理件数の推移

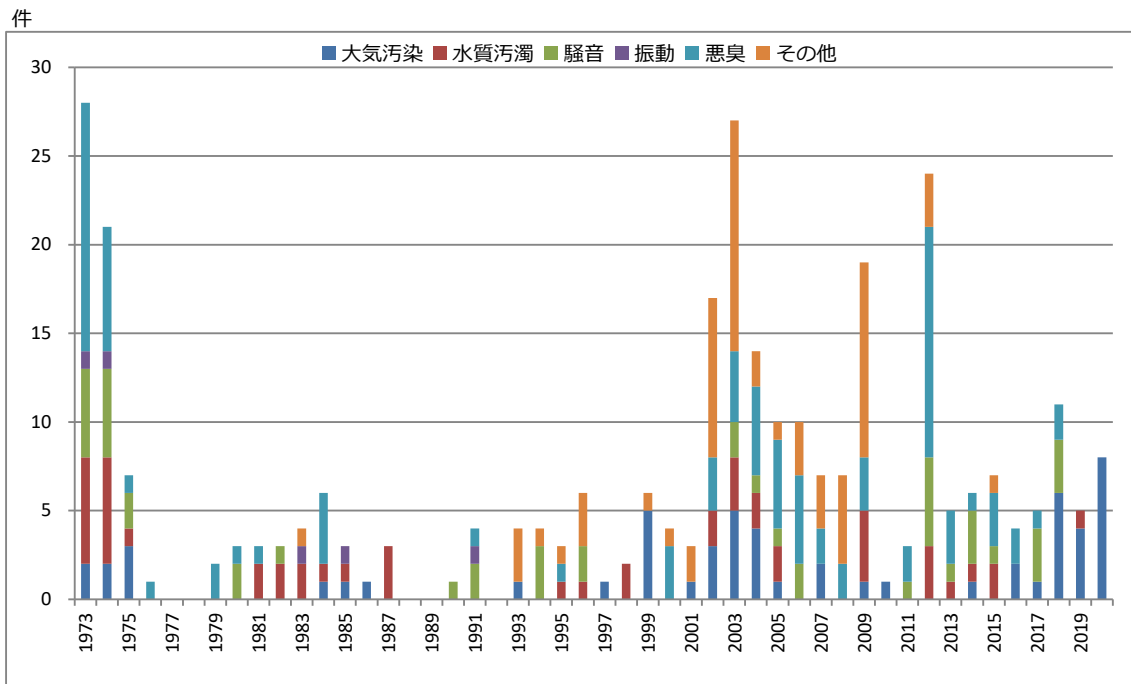

公害苦情・陳情受理件数総数の対前年度増加率

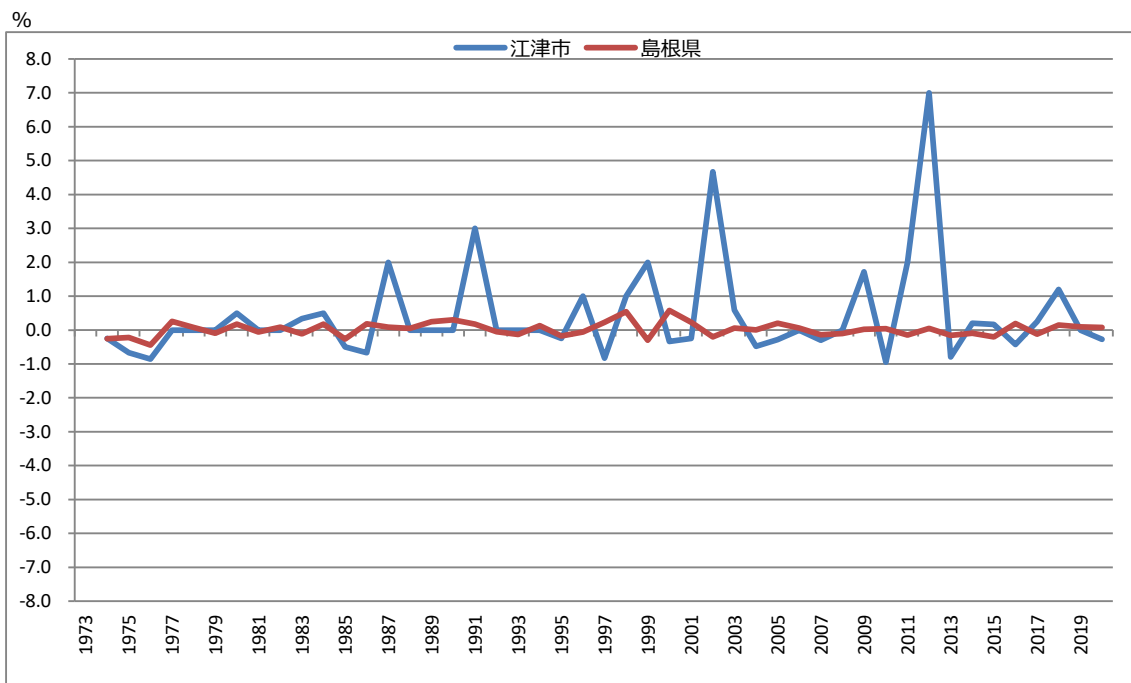

資料 県環境政策課

1502 消防団員数、保有機械・水利施設数

【江津市】消防団員数の推移

人

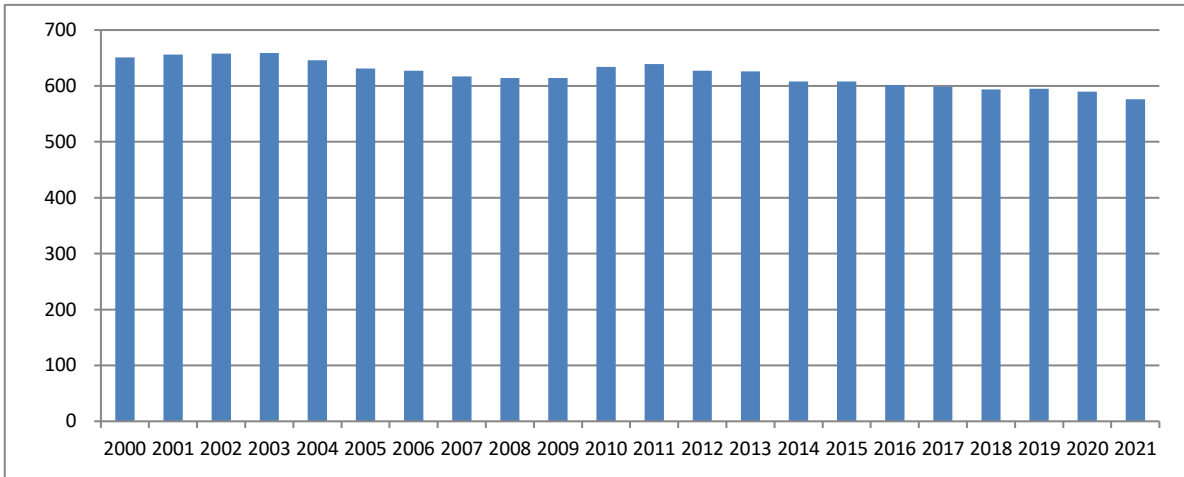

基準日：4月1日

【江津市】保有機械数の推移（消防団）

台

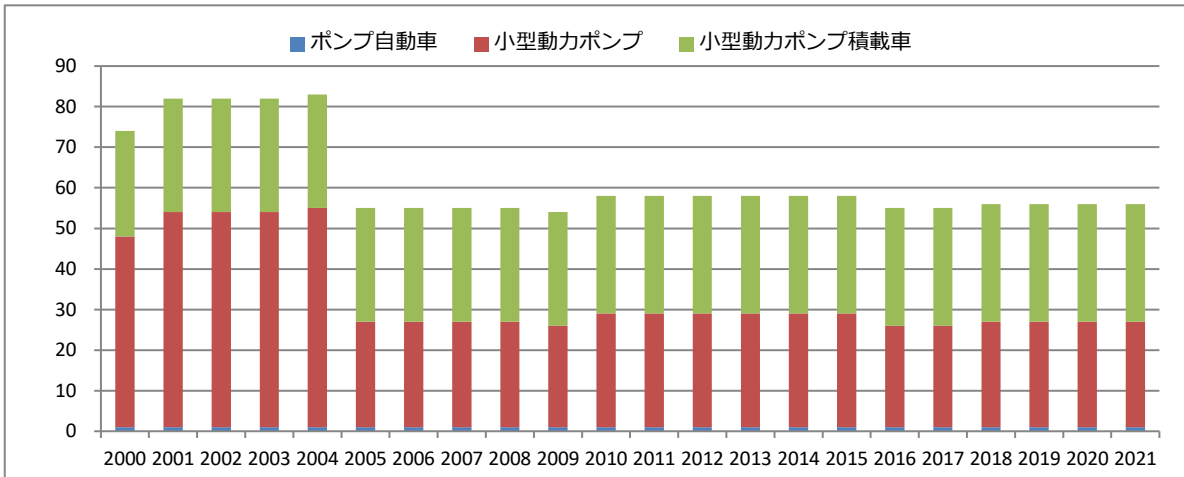

基準日：4月1日

【江津市】水利施設数の推移

基

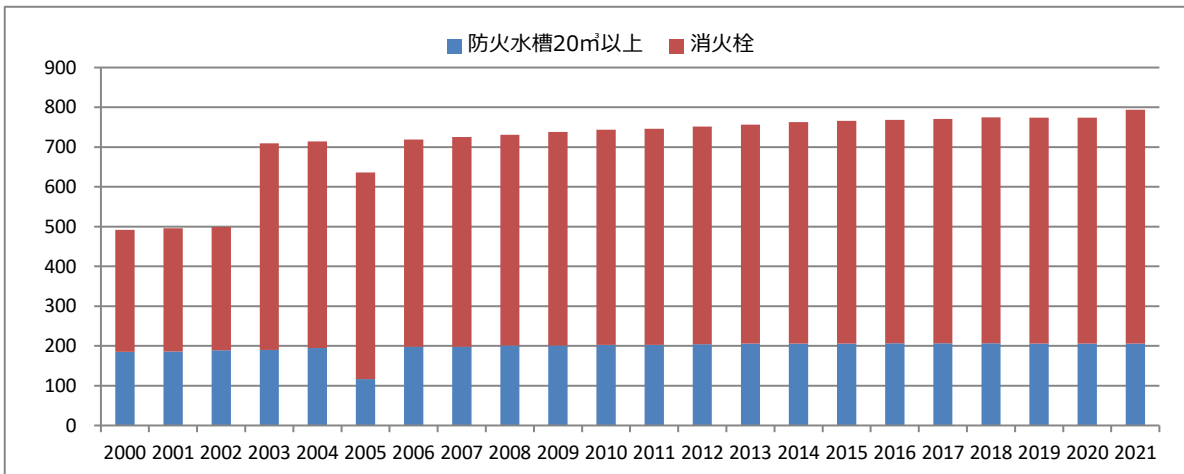

基準日：4月1日

1503 種別別火災発生件数及び損害額

【江津市】種別別発生件数の推移

件・人

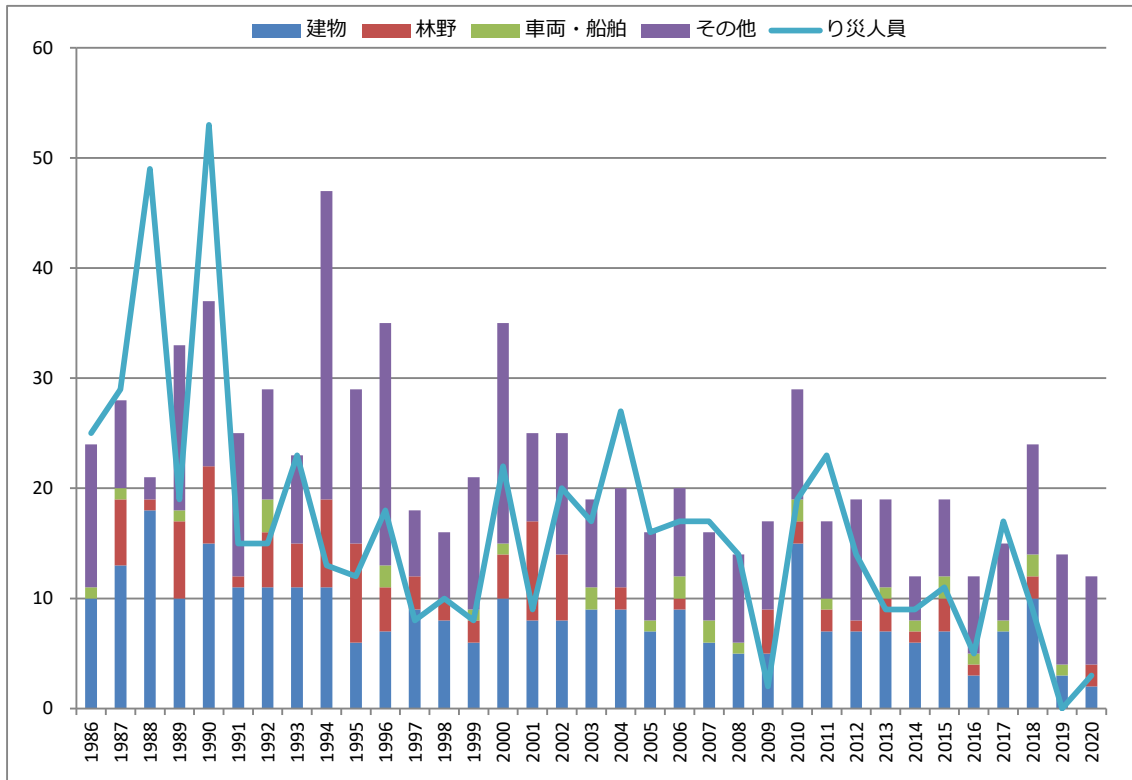

【江津市】損害額総額の推移

100万円

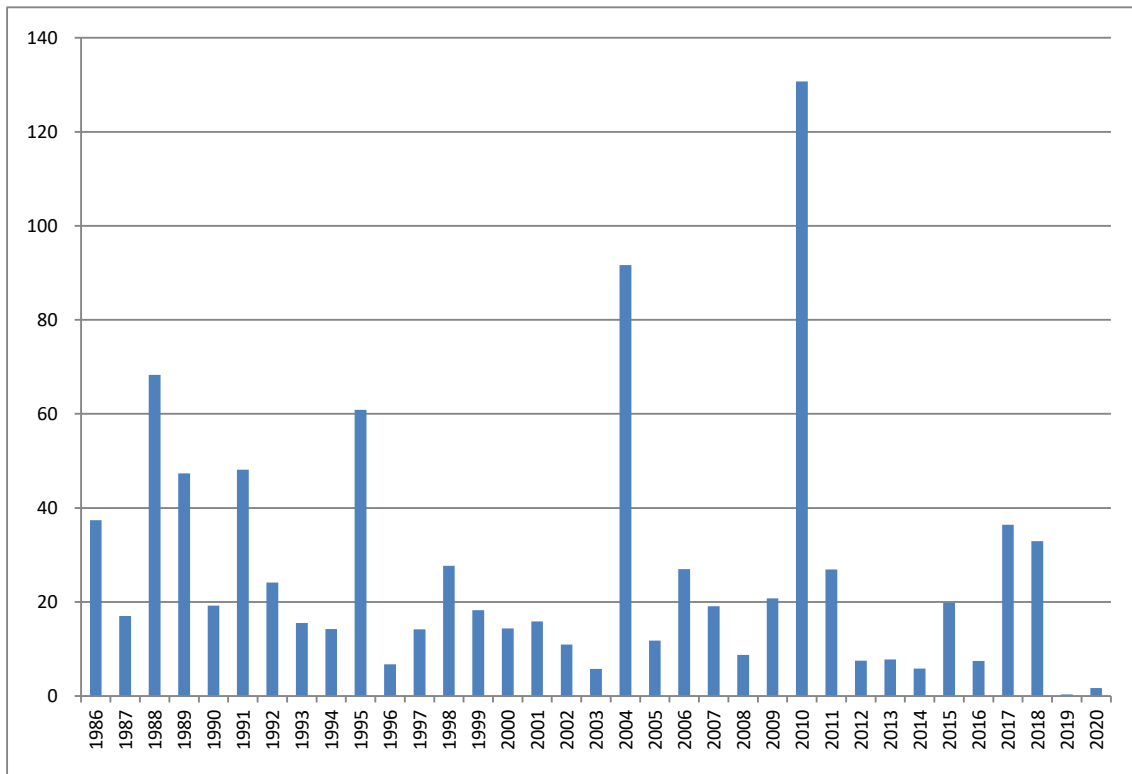

資料 県消防総務課

1504 交通事故発生状況（死傷者数・道路別発生件数）

【江津市】発生件数

件

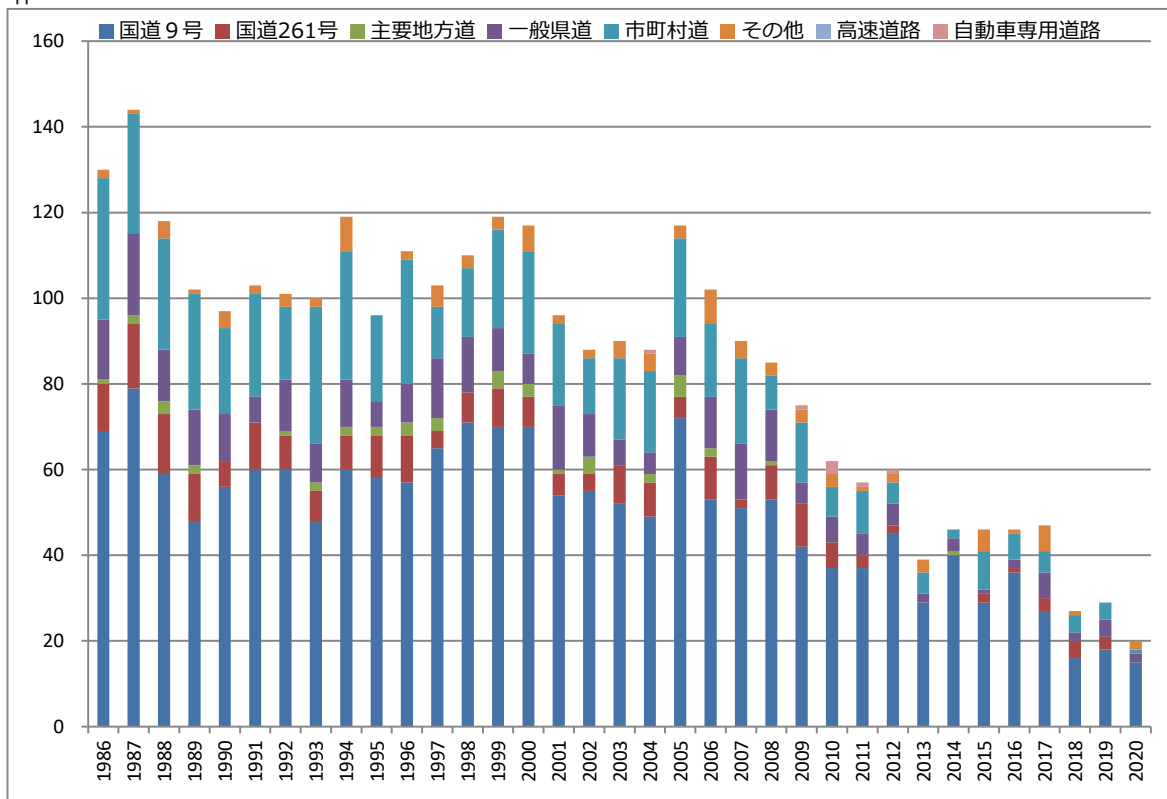

【江津市】死傷者数

人

